CATÁLOGO DE ARTEFATOS DE CONCRETO

Associação
Brasileira de
Cimento Portland

PREFÁCIO

O objetivo de organizar o setor da construção civil em torno da melhoria da qualidade das edificações e a modernização produtiva fez com que há 30 anos os setores público e privado trabalhassem juntos na criação do Programa Brasileiro de Qualidade e Produtividade do Habitat (PBQP-H), ligado Ministério do Desenvolvimento Regional.
A preocupação com o aprimoramento do desempenho dos produtos à base de cimento utilizados no mercado fez com que o setor – tendo na Associação Brasileira de Cimento Portland (ABCP) sua referência – buscasse formas de fomentar sistemas construtivos eficientes e de qualidade.

Dessa forma, há mais de 20 anos, participa a ABCP, por meio de sua área de certificação, do Programa Setorial da Qualidade (PSQ) do PBQP-h, através do PSQ de Cimento Portland, como entidade mantenedora e gestora técnica, oferecendo Selos da Qualidade para Cimento Portland. É também, dentro do PSQ de Blocos de Concreto e Peças de Concreto para Pavimentação entidade gestora técnica, estendendo sua atuação na concessão de Selos da Qualidade para pavimentos permeáveis e placas de substrato padrão. Atualmente, estão em franco desenvolvimento, as ações para concessão de Selo da Qualidade para Tubo de Concreto e status de Laboratório Institucional do Programa Setorial da Qualidade de Argamassas Colantes.

Em paralelo à certificação, atenta à necessidade de modernização dos processos de produção e da melhoria da gestão das empresas de artefatos, foi criado em parceria com o SEBRAE, o Programa de Desenvolvimento Empresarial (PDE). Ao longo de 14 anos foram mais de 600 empresas, em 14 Estados e Distrito Federal, impactadas com ações que estimularam a inovação, a sustentabilidade, a competitividade e ampliação de mercado.

O trabalho de fortalecimento das empresas do segmento deu origem a novos desafios. *O Catálogo de Artefatos de Concreto* faz parte deles – apresentar ao mercado a multiplicidade e versatilidade de produtos, construir pontes entre os fabricantes e especificadores – poder público, construtoras, projetistas – de forma a identificar as demandas para a construção de cidades melhores.

Esse documento materializa a diversidade de produtos que já são fabricados no Brasil e que podem atender demandas de infraestrutura, edificações e design. Mais do que listar produtos, estamos contribuindo para que fabricantes e clientes conversem sobre as inúmeras possibilidades de desenvolvimento de soluções que essa indústria pode entregar.

Paulo Camillo Vargas Penna
Presidente da Associação Brasileira de Cimento Portland (ABCP)

ARTEFATOS DE CONCRETO E NORMALIZAÇÃO

Os artefatos de concreto, peças pré-fabricadas de uso muito comum na construção civil, trazem a vantagem de otimizar processos construtivos quando seguem padronização. Mantidas suas características de especificação de normas, tem-se obra de qualidade executada com agilidade.

A Associação Brasileira de Normas Técnicas (ABNT) contribui para o melhor resultado oferecendo documentos que apresentam orientações específicas sobre esses artefatos industrializados. Tratam de diferentes blocos de concreto, pisos, telhas, postes, placas e painéis e outros artefatos que garantem qualidade e segurança para os usuários e competitividade para a indústria da construção.

A Normalização vem alcançando maior importância em nosso país e um dos motivos é a Lei 14.133, de licitações e contratos administrativos, sancionada em 1° de abril de 2022. Esta Lei estabelece maior isonomia competitiva aos fornecedores de produtos e serviços para a administração pública, minimizando a concorrência desleal; margem preferencial para bens e produtos em licitações nacionais e internacionais que atendam às normas técnicas; e inclui obrigatoriedade de apresentação de prova de qualidade pelo fornecedor de produtos e serviços através do atendimento às normas técnicas elaboradas pela ABNT.

"Não por acaso, a industrialização é considerada símbolo da modernidade ao promover inovação tecnológica e desenvolvimento econômico, que impacta nas relações sociais ao gerar emprego e renda e, por consequência, melhoria da qualidade de vida das pessoas.

A necessidade de padronização dos processos de produção, especialmente na construção civil, determinou a elaboração das normas técnicas."

Outro motivo a destacar é o Marco Regulatório recentemente lançado pelo Inmetro, recomendando que para se elaborar um documento normativo, seja ele compulsório do governo ou do âmbito da ABNT, tem que ser realizada antes análise de risco. Se essa análise indicar risco alto, cabe regulamento técnico emitido pelo governo, que é obrigatório. Caso indique risco médio ou baixo, cabe à ABNT elaborar norma.

A Lei de Liberdade Econômica (Lei 13.874/2019) também afeta diretamente a normalização. Tendo como principal propósito reduzir a burocracia nas atividades econômicas, estabelece que se existir norma brasileira desatualizada com mais de 3 anos deve-se adotar norma internacional de igual teor. Por isso é necessário que a ABNT participe intensamente dos foros internacionais de normalização, defendendo os interesses do país.

A importância das normas técnicas foi mais uma vez reconhecida com a alteração da organização do Sistema Nacional de Defesa do Consumidor, que ocorreu por meio do Decreto presidencial nº 10.887/2021 publicado na edição de 8 de dezembro do Diário Oficial da União. É explícita a recomendação de aplicação de normas da ABNT.

A iniciativa tem objetivo de aprimorar a regulamentação do Sistema, para garantir maior proteção às relações de consumo, elevar a segurança jurídica e tornar o processo administrativo mais eficiente.

O Decreto passa a considerar prática infracional colocar no mercado de consumo qualquer produto ou serviço em desacordo com as normas expedidas pelos órgãos oficiais competentes ou, se normas específicas não existirem, pela Associação Brasileira de Normas Técnicas (ABNT) ou outra entidade credenciada pelo Conselho Nacional de Metrologia, Normalização e Qualidade Industrial (Conmetro).

Considera também prática infracional aquela que traga riscos à saúde ou à segurança dos consumidores e sem informações ostensivas e adequadas, inclusive no caso de oferta ou de aquisição de produto ou serviço por meio de provedor de aplicação. Nesse aspecto lembro que normas da ABNT, com requisitos de qualidade e segurança, podem auxiliar fornecedores de produtos e serviços para que tenham bom desempenho e evitem conflitos.

Mario Willian Esper
Presidente da Associação Brasileira de Normas Técnicas (ABNT)

Sumário

1 | Prefácio

6 | Cadastro de Produtos - Infraestrutura

24 | Cadastro de Produtos - Superestrutura

64 | Cadastro de Produtos - Edificação

93 | Cadastro de Produtos - Design

123 | Listagem dos Fabricantes

175 | Ficha Técnica | Iniciativa

SELO DE QUALIDADE ABCP

Para blocos de concreto, alvenaria e pavimentação

Blocos com qualidade comprovada proporcionam, redução de desperdícios, uso otimizado de matéria-prima, aumento de produtividade, redução do custo final do produto.

O Programa de Certificação tem mais de 20 anos de atuação. A ABCP é acreditada junto ao CGCRE/ Inmetro como Organismo Certificador de produtos. Entidade Gestora Técnica do Programa Setorial da Qualidade do PBQP-h.

Acesse e saiba mais
www.abcp.org.br

Associação Brasileira de Cimento Portland
SELO DA QUALIDADE

PBQP-H
PROGRAMA BRASILEIRO DA QUALIDADE E PRODUTIVIDADE DO HABITAT

Certificação de Produtos
OCP 0118

EM 2021 MAIS DE 1.100 ENSAIOS REALIZADOS EM ARTEFATOS DE CONCRETO VISANDO O COMBATE À NÃO CONFORMIDADE. MAIS DE 336 PRODUTOS QUALIFICADOS.

QUALIDADE ABCP

O SEU PRODUTO MERECE ESSE DESTAQUE

certificadora@abcp.org.br

INFRAESTRUTURA

Tubo Macho | Fêmea para Drenagem

Normas envolvidas: ABNT NBR 8890 - Tubo de concreto de seção circular para água pluvial e esgoto sanitário

Dimensões e classes de resistência: possibilidade de diâmetros de 500 mm à 2000 mm. Classes de resistência: PS1, PS2, PA1, PA2, PA3 ou PA4

Aplicações: Redes de drenagem de águas pluviais, não contaminadas com esgoto.

Transporte e embalagem: Unidade

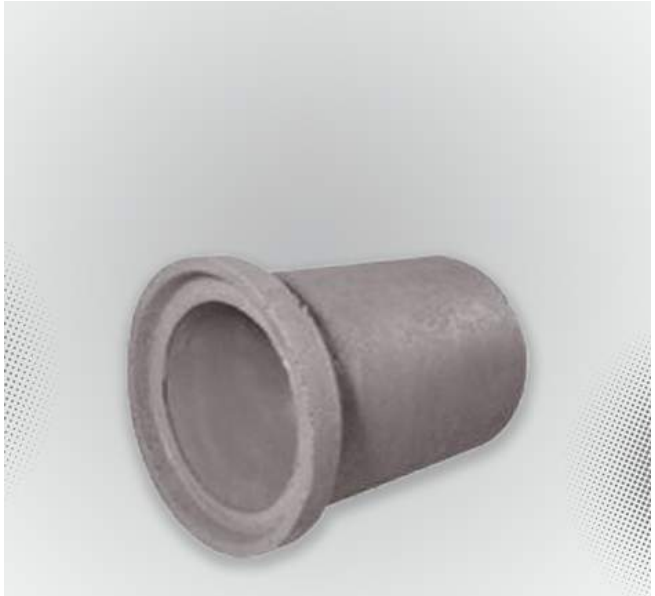

Tubo Ponta | Bolsa para Drenagem

Normas envolvidas: NBR 8890 - Tubo de concreto de seção circular para água pluvial e esgoto sanitário

Dimensões e classes de resistência: possibilidade de diâmetros de 200 mm à 2000 mm. Classes de resistência: PS1, PS2, PA1, PA2, PA3 ou PA4

Aplicações: Redes de drenagem de águas pluviais, não contaminadas com esgoto.

Transporte e embalagem: Unidade

Tubo Ponta | Bolsa para Esgoto

Normas envolvidas: NBR 8890 - Tubo de concreto de seção circular para água pluvial e esgoto sanitário

Dimensões e classes de resistência: possibilidade de diâmetros de 200 mm à 2000 mm. Classes de resistência: ES, EA2, EA3 ou EA4

Aplicações: Redes de esgoto sanitário ou redes de drenagem contaminadas por esgoto.

Transporte e embalagem: Unidade

Tubo para Cravação (Pipe Jacking)

Normas envolvidas: NBR 15319- Tubos de concreto, de seção circular, para cravação

Dimensões e classes de resistência: possibilidade de diâmetros de 300 mm a 2000 mm, e com comprimento mínimo de 2000 mm

Aplicações: Redes de drenagem ou esgoto sanitário, instalados pelo método não destrutivo (MND), por cravação.

Transporte e embalagem: Unidade

Regiões e Estados encontrados: São Paulo, Rio de Janeiro, Minas Gerais

Aduela Fechada | Galeria Celular

Normas envolvidas: NBR 15396 - Aduelas (galerias celulares) de concreto armado pré-moldadas

Dimensões: Seção interna mínima de 1,00 x 1,00 m, com variações de 0,50 em 0,50 m (exemplo: 2,00 x 2,00 m; 3,50 x 4,00 m). Essas peças exigem projeto estrutural.

Aplicações: Redes de drenagem, reservatórios de retenção ou detenção de água de chuva, pontes, canalização de córregos, galeria técnica, passagem de fauna, pessoas e veículos

Transporte e embalagem: Unidade

Aduela Aberta em “U” ou “L” (Canal)

Normas envolvidas: NBR 15396 - Aduelas (galerias celulares) de concreto armado pré-moldadas

Dimensões: Seção interna mínima de 1,00 x 1,00 m, com variações de 0,50 em 0,50 m (exemplo: 2,00 x 2,00 m; 3,50 x 4,00 m). Essas peças exigem projeto estrutural.

Aplicações: Redes de drenagem a céu aberto, canalização de córregos, rios e outros cursos d’água.

Transporte e embalagem: Unidade

Anel para Poços de Visita e Inspeção

Normas envolvidas: ABNT NBR 16085 - Poços de visita e inspeção pré-moldados em concreto armado para sistemas enterrados e ABNT NBR 8890 - Tubo de concreto de seção circular para água pluvial e esgoto sanitário

Dimensões e Classe de Resistência: Diâmetros Nominais (DN) de 600, 800, 1000, 1200 e 1500 mm. Classe de Resistência EA2, de acordo com o diâmetro (NBR 8890).

Aplicações: Construção do corpo do poço de visita/inspeção para acesso às redes subterrâneas.

Transporte e embalagem: Unidade.

ABTC
ASSOCIAÇÃO BRASILEIRA DOS FABRICANTES DE TUBOS DE CONCRETO

Sempre pronta para te auxiliar quando o assunto for
Tubos e Aduelas pré-moldados!

Encontre o fabricante mais próximo da sua região

Conheça mais o nosso trabalho e tenha acesso a materiais técnicos GRATUITOS em
www.abtc.com.br

Anel | Cone de Redução para Poços

Normas envolvidas: ABNT NBR 16085 - Poços de visita e inspeção pré-moldados em concreto armado para sistemas enterrados

Diâmetros Nominais (DN) de 800/600, 1000/600, 1200/600 e 1500/600 mm.

Aplicações: Acesso à rede subterrânea de drenagem , alongamento de poços de visita e inspeção.

Transporte e embalagem: Unidade

Poço de visita e Poço de Inspeção

Normas envolvidas: ABNT NBR 16085 - Poços de visita e inspeção pré-moldados em concreto armado para sistemas enterrados e ABNT NBR 8890 - Tubo de concreto de seção circular para água pluvial e esgoto sanitário

Dimensões e classe de resistência: Diâmetros Nominais (DN) de 600 à 1500 mm. Classe de resistência mínima EA2 (NBR 8890)

Aplicações: Usados para fazer a interligação entre redes de drenagem ou esgoto sanitário, para viabilizar mudanças de direção, declividade, diâmetro e/ou material e, também, para fazer a inspeção e manutenção das redes.

Transporte e embalagem: Unidade

Caixa de Gordura Retangular

Normas envolvidas: NBR 12655 Concreto de Cimento Portland – Preparo, controle, Recebimento e Aceitação – Procedimento; NBR 12654 – Controle tecnológico de Materiais componentes do concreto: Procedimento.

Dimensões e peso estimado: 60 x 38 x 60 | 80 x 38 x 80 | 100 x 38 x 100 | (Outras dimensões conforme projeto - verificar características da CEF)

Aplicações: Separação e retenção de gordura e dejetos sólidos com liberação da água para o esgoto.

Transporte e embalagem: Unidade

Caixa Separadora de Água e Óleo

Normas envolvidas: ABNT NBR 14605 – Armazenamento de líquidos inflamáveis e combustíveis - Sistema de drenagem oleosa

Dimensões conforme projeto. Peso por metro quadrado 225 kg

Aplicações: Drenagem e sistema de separação

Transporte e embalagem: Unidade

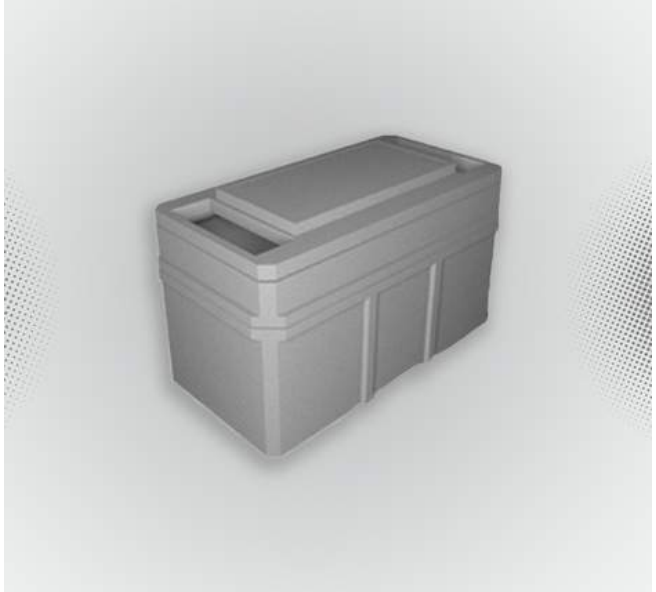

Câmara Padrão

Normas envolvidas: NBR 12655 – Concreto de Cimento Portland – Preparo, Controle, recebimento e Aceitação – Procedimento; NBR 12654 Controle tecnológico de materiais componentes do concreto - Procedimento

Dimensões e peso estimado: 2,40 m x 4,44 m x 2,88 m - Peso diverso

Aplicações: Galeria técnica para ordenamento de sistemas elétricos sob calçadas.. Câmara padrão Radial 34,5 kVA até 1000 kVA para uso interno | calçada 2

Transporte e embalagem: Carreta | Guindaste

Regiões e estados encontrados: Brasil

Caixa de Inspeção

Normas envolvidas: NBR 16085 - Poços de visita e inspeção pré-moldadas em concreto armado para sistemas enterrados

Dimensões e peso estimado: 20x20x27x15 cm | 30x30x37x30 cm | 40x40x47x25 cm 50x50x57x25 cm | 60x60x67x25 cm.

Aplicações: Hidrossanitário. Fabricado em concreto de alta resistência com cimento resistente a sulfatos.

Transporte e embalagem: Pallet

Regiões e estados encontrados: Brasil

Caixa de Gordura Circular

Normas envolvidas: NBR 12655 Concreto de Cimento Portland – Preparo, controle, Recebimento e Aceitação – Procedimento; NBR 12654 – Controle tecnológico de Materiais componentes do concreto: Procedimento.

Dimensões e peso estimado: 30 cm x 35 cm (Ø Diametro x Altura) - 41 kg (Outras dimensões conforme projeto)

Aplicações: Separação e retenção de gordura e dejetos sólidos com liberação da água para o esgoto.

Transporte e embalagem: Unidade | Pallet

Caixa de Passagem

Normas envolvidas: ABNT NBR 16085 - Poços de visita e inspeção pré-moldados em concreto armado para sistemas enterrados

Dimensões e peso estimado: variam de desde 60 x 60 cm à 400 x 400 cm conforme projeto

Aplicações: Usados para a interligação entre redes de drenagem ou esgoto sanitário, para viabilizar mudanças de direção, declividade, diâmetro e/ou material e, também, para fazer a inspeção e manutenção das redes de telefonia, fibra ótica, telecomunicação, e outros.

Transporte e embalagem: Unidade | Pallet.

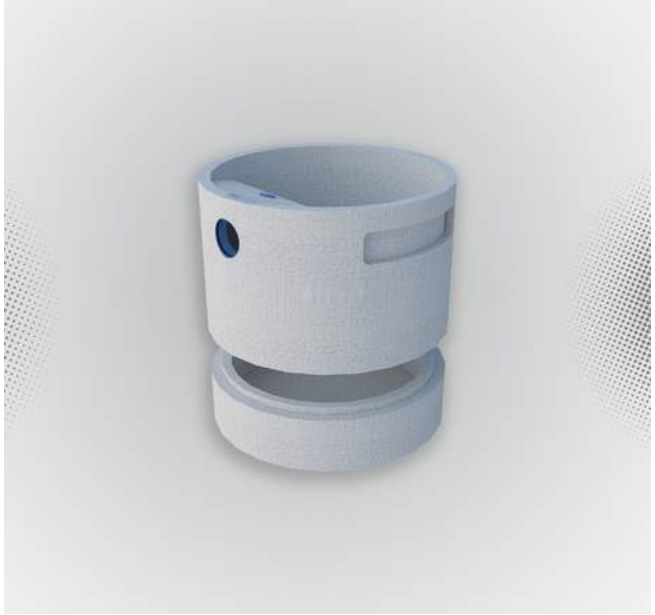

Caixa de Gordura Modulada

Normas envolvidas: NBR 12655 Concreto de Cimento Portland – Preparo, controle, Recebimento e Aceitação – Procedimento; NBR 12654 – Controle tecnológico de Materiais componentes do concreto: Procedimento

Dimensões e peso estimado: 57 x 32 cm - Dimensões variadas

Aplicações: Fabricadas em concreto de alta resistência com cimento resistente a sulfatos

Transporte e embalagem: Pallet

Regiões e estados encontrados: Brasil

Bebedouro Asséptico com Cubas Removíveis

Normas envolvidas: NBR 12655 Concreto de Cimento Portland – Preparo, controle, Recebimento e Aceitação – Procedimento; NBR 12654 – Controle tecnológico de Materiais componentes do concreto: Procedimento

Dimensões e peso estimado: 480 kg

Aplicações: Agropecuária. Fabricado em concreto de alta resistência, proporciona higiene, pois impede que a água consumida pelos animais contamine a água do reservatório.

Transporte e embalagem: Pallet

Regiões e estados encontrados: Brasil

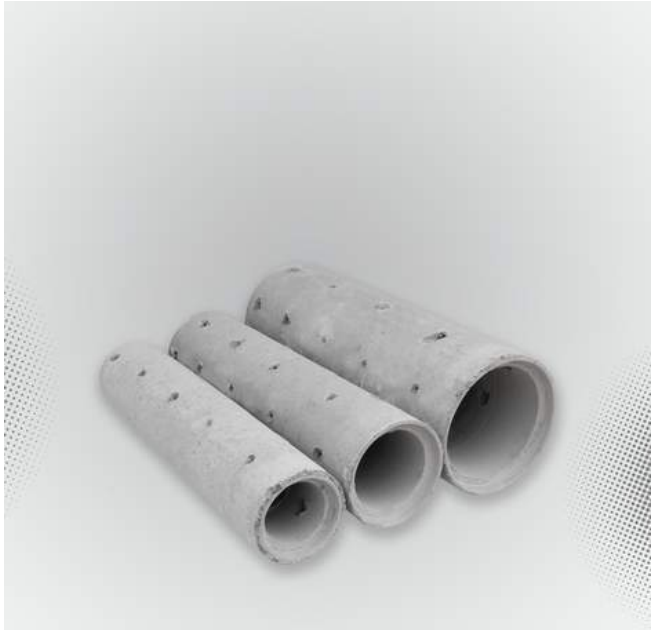

Tubo Dreno Perfurado

Normas envolvidas: NBR 12655 Concreto de Cimento Portland – Preparo, controle, Recebimento e Aceitação – Procedimento; NBR 12654 – Controle tecnológico de Materiais componentes do concreto: Procedimento

Dimensões e peso estimado: 20 x 100 cm - 71kg | 40 x 100 cm - 135kg | 60 x 100 cm - 240kg

Aplicações: Utilizado para o escoamento e drenagem de lençol freático.

Transporte e embalagem: Unidade

Tubo Dreno Poroso

Normas envolvidas: NBR 12655 Concreto de Cimento Portland – Preparo, controle, Recebimento e Aceitação – Procedimento; NBR 12654 – Controle tecnológico de Materiais componentes do concreto: Procedimento

Dimensões e peso estimado: 20 cm x 100 cm; 30 cm x 100 cm (Ø Diametro x Comprimento) - Ø Diametro 20 cm = 67 kg; 30 cm = 92 kg.

Aplicações: Utilizado para o escoamento e drenagem de lençol freático.

Transporte e embalagem: Unidade | Pallet

Tampa Circular

Normas envolvidas: NBR 12655 – Concreto de Cimento Portland – Preparo, Controle, recebimento e Aceitação – Procedimento; NBR 12654 Controle tecnológico de materiais componentes do concreto - Procedimento

Dimensões : 30 cm; 40 cm; 50 cm; 60 cm; 80 cm; 100 cm; 120 cm; 150 cm(Ø Diametro x Altura = 5 cm). Peso estimado - Ø Diametro 30 cm = 8,2 kg; 40 cm = 15 kg; 50 cm = 23 kg; 60 cm = 46 kg; 80 cm = 69 kg; 100 cm = 113 kg; 120 cm = 152 kg; 150 cm = 230 kg.

Aplicações: Fechamento dos anéis. Utilizados também em áreas externas como bolachas para jardins. Tampas acima de 60 cm de diâmetro (Ø) disponíveis com ou sem furos.

Transporte e embalagem: Unidade | Pallet

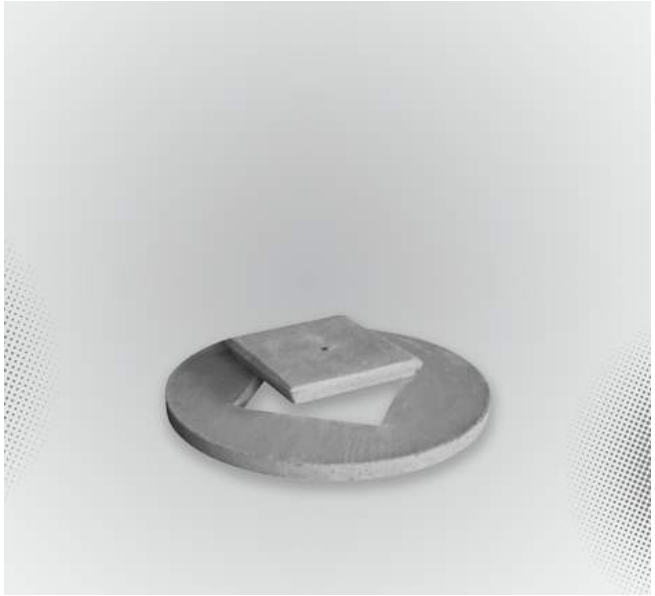

Tampão para Poços com Sobretampa

Normas envolvidas: ABNT NBR 16085 - Poços de visita e inspeção pré-moldados em concreto armado para sistemas enterrados

Dimensões e peso estimado: 60 cm - 22 kg | 80 cm - 51 kg | 100 cm - 86 kg | 120cm - 130 kg | 150 cm - 200 kg.

Aplicações: Fechamento dos anéis, com acesso para limpeza. Dimensão das aberturas = 40 x 40 cm. Dimensão da sobretampa: 40 x 40 cm.

Transporte e embalagem: Unidade | Pallet

Regiões e Estados encontrados: Sudeste e Nordeste

Tampão para Poços e Cisternas

Normas envolvidas: ABNT NBR 16085 - Poços de visita e inspeção pré-moldados em concreto armado para sistemas enterrados

Dimensões e peso estimado: 72 x 10 cm - 110 kg

Aplicações: Tampas para poços de visita, inspeção e cisternas

Transporte e embalagem: Unidade | Pallet

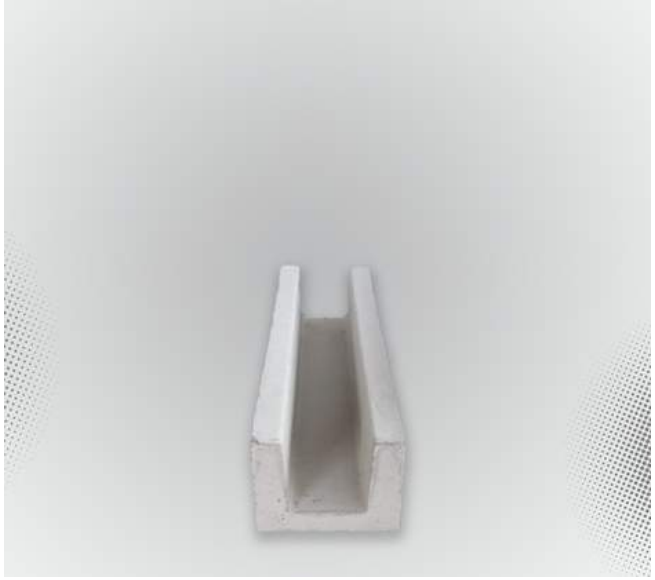

Canaleta Retangular

Normal envolvidas: NBR 12655 – Concreto de Cimento Portland – Preparo, Controle, recebimento e Aceitação – Procedimento; NBR 12654 Controle tecnológico de materiais componentes do concreto - Procedimento

Dimensões e peso estimado: 15x12x50 cm - 10 Kg | 20x22x50 cm - 25 Kg | 25x22x50cm - 30 Kg - (Outras dimensões conforme projeto)

Aplicações: Drenagem superficial, tubulação de ar condicionado ou elétrica

Transporte e embalagem: Unidade | Pallet

Calhas e Canaletas

Normas envolvidas: NBR 12655 – Concreto de Cimento Portland – Preparo, Controle, recebimento e Aceitação – Procedimento; NBR 12654 Controle tecnológico de materiais componentes do concreto - Procedimento

Dimensões e peso estimado : 30x100 cm - 52,5 kg | 40x100 cm - 79,6 kg | 50x100 cm - 100 kg 60x100 cm - 174,2 kg

Aplicações: Utilizadas na captação de águas superficiais

Transporte e embalagem: Unidade | Pallet

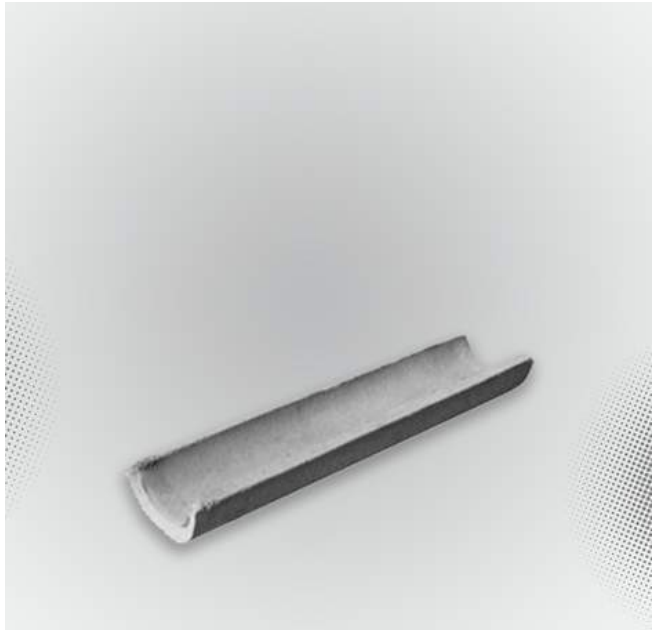

Canaleta | Encaixe Macho e Fêmea / Encaixe Ponto e Bolsa

Normas envolvidas: NBR 12655 - Concreto de cimento protland - preparo , controle , recebimento e aceitação - procedimento; NBR 12654 controle tecnológico de materiais componentes do concreto - procedimento

Dimensões: 20 cm x 100 cm; 30 cm x 100 cm (Ø Diametro x Comprimento).
Peso estimado - Ø Diametro 20 cm = 67 kg; 30 cm = 92 kg.

Aplicações: Drenagem pluvial.

Transporte e embalagem: Unidade | Pallet

Cruzeta de Concreto Tipo T

Normas envolvidas: NBR 84533-1 a 3:2012 - Cruzetas de concreto armado e protegido para redes e distribuição de energia elétrica.

Dimensões e peso estimado : 190 cm

Aplicações: Postes de energia para sustentação dos isoladores e cabos na rede elétrica.

Transporte e embalagem: Pallet

Regiões e Estados encontrados: Brasil

Cruzeta de Concreto Tipo L

Normas envolvidas: NBR 84533-1 a 3:2012 - Cruzetas de concreto armado e protegido para redes e distribuição de energia elétrica.

Dimensões: 170 cm

Aplicações: Postes de energia para sustentação dos isoladores e cabos na rede elétrica.

Transporte e embalagem: Pallet

Regiões e estados encontrados: Brasil

Painel Modular Envelopado para Túneis e Trincheiras

Normas envolvidas: ABNT NBR 9062 – Projeto e execução de estruturas de concreto pré-moldado - ABNT NBR 16475 – Painéis de parede de concreto pré-moldado - Requisitos e procedimentos - ABNT NBR 6118 – Projeto de estruturas de concreto – Procedimento - ABNT NBR 14931 – Execução de estruturas de concreto - Procedimento

Dimensões: 130kg por metro quadrado

Aplicações: Utilizados para revestimento de túneis, trincheiras, contenções, fechamento, dentre outros.

Transporte e embalagem: Unidade

Placas Armadas para Pavimentação

Normas envolvidas: ABNT NBR 9062 – Projeto e execução de estruturas de concreto pré-moldado

Dimensões e peso estimado: Dimensões de acordo com a paginação do projeto de pavimentação

Aplicações: Vias de médio e alto tráfego que requeiram rápida liberação

Transporte e embalagem: Unidade

Painel Modular de Concreto para Pontes

Normas envolvidas: ABNT NBR 9062– Projeto e execução de estruturas de concreto pré-moldado - ABNT NBR 16475 – Painéis de parede de concreto pré-moldado - Requisitos e procedimentos - ABNT NBR 6118 – Projeto de estruturas de concreto – Procedimento - ABNT NBR 14931 – Execução de estruturas de concreto - Procedimento

Dimensões: 3,00m x 5,00m x 0,10m - Peso por metro quadrado 250kg

Aplicações: Os painéis modulares de concreto poderão ser aplicados em estruturas obras de infraestrutura. O sistema construtivo de painéis modulares de concreto é um sistema pré-fabricado que se inicia através de um grande envelope metálico formado por uma malha de aço específica para cada necessidade de projeto, circundada por um frame de bordo e uma placa inferior. No caso ilustrado os painéis foram utilizados no guarda-corpo e tabuleiro da ponte.
É importante ressaltar que este produto apresenta velocidade construtiva, devido ao fato das placas já estarem curadas para montagem em seu local definitivo.

Transporte e embalagem: Unidade

Regiões e Estados encontrados: Minas Gerais

0800 705 75 75
www.cimentoapodi.com.br
LABORATÓRIO MÓVEL
apodi expert
CIMENTO apodi
CP V-ARI
USO ESPECIAL +
SECAGEM
RESISTÊNCIA
Acesse o nosso site.
Apodi Expert é um passo a frente para levar inovação, sustentabilidade e soluções para as suas necessidades.
CIMENTO apodi | expert

SUPERESTRUTURA

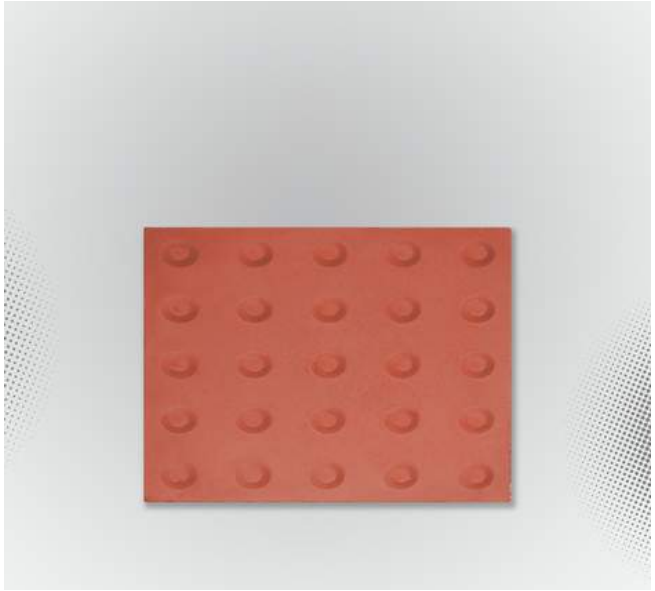

Piso Tátil de Alerta

Normas envolvidas: NBR 16790 – Pisos assentados de Placas de concreto – Requisitos e procedimentos; NBR 16537 – Acessibilidade – Sinalização Tátil no Piso – Diretrizes para Elaboração de Projetos e Instalação

Dimensões e peso estimado: 40x40x2,5cm - 9kg

Aplicações: Calçamento, pavimento interno e externo

Transporte e embalagem: Unidade | Pallet

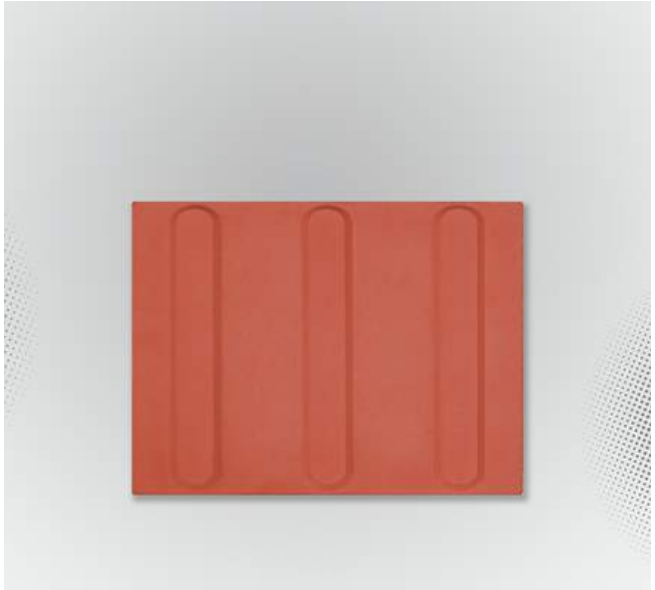

Piso Tátil Direcional

Normas envolvidas: NBR 16537 – Acessibilidade – Sinalização Tátil no Piso – Diretrizes para Elaboração de Projetos e Instalação

Dimensões e peso estimado: 40x40x2,5cm - 9kg

Aplicações: Calçamento, pavimento interno e externo

Transporte e embalagem: Unidade | Pallet

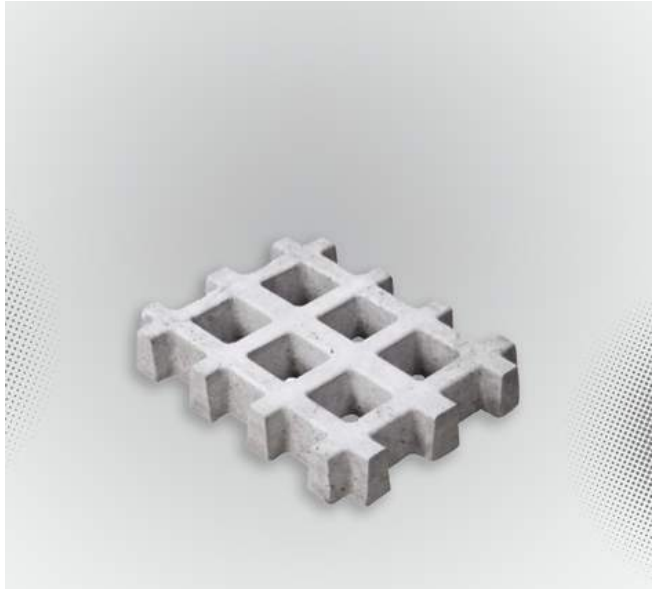

Pisograma | Concregrama

Normas envolvidas: NBR 12655 Concreto de Cimento Portland - Preparo, controle, Recebimento e Aceitação - Procedimento; NBR 12654 - Controle tecnológico de Materiais componentes do concreto: Procedimento. Para a aplicação sugere-se como referencia a NBR 15953/2011 execução de pavimento intertravado.

Dimensões e peso estimado: 33x7x43 cm - 12 kg;

Aplicações: Aplicação em área externa. Possibilita ampliação da área verde dos empreendimentos, com o plantio de grama, e pode contribuir para a drenagem. Para ser utilizado em estacionamentos de veículos, recomenda-se no mínimo 25MPa

Transporte e embalagem: Pallet

Peça para Pavimentação Intertravada Unigrama | Pavigrama

Normas envolvidas: NBR16416 Pavimentos Permeáveis de Concreto – Requisitos e Procedimentos. NBR 9781 Peças de concreto para pavimentação – Especificação e Métodos de ensaio.

Dimensões e peso estimado: 23 x 34,5 x 6 cm - 5,950 Kg | 23 x 34,5 x 8 cm - 6,950 Kg

Aplicações: Pavimentação de estacionamentos, calçadas, vagas de garagens e passeios

Transporte e embalagem: Pallet

Peça para Pavimentação Intertravada Retangular H-4

Normas envolvidas: NBR 12655 – Concreto de Cimento Portland – Preparo, Controle, recebimento e Aceitação – Procedimento; NBR 12654 Controle tecnológico de materiais componentes do concreto - Procedimento

Dimensões e peso estimado: 10X20X4,5cm - 1,950 Kg

Aplicações: Calçadas e passeios. Deve possuir resistência mínima de 35MPa

Transporte e embalagem: Pallet

A peça de 4 cm apesar de muito utilizada em países como os Estados Unidos, não é recomendada pela NBR 9781 por não garantir o intertravamento. Não recomendada para locais com tráfego de veículos.

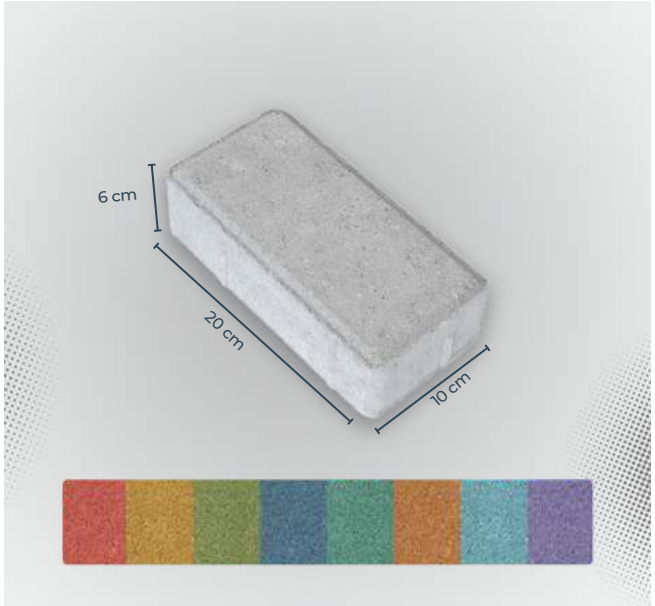

Peça para Pavimentação Intertravada Retangular

Normas envolvidas: NBR 9781 Peças de concreto para pavimentação –Especificação e Métodos de ensaio.

Dimensões e peso estimado: 6 cm - 2,5 kg | 8 cm - 3,5 kg | 10 cm - 4,5 kg | 12 cm - 5,5 kg

Aplicações: Pavimentação de vias, estacionamentos, pátios e calçadas conforme projeto. Deve possuir resistência mínima de 35MPa

Transporte e embalagem: Pallet

A especificação do chanfro nas peças de concreto depende de aspetos construtivos, da capacidade estrutural e do conforto de rolamento, podendo ser utilizadas peças sem chanfros nos casos específicos. NBR 9781- Peças de Concreto

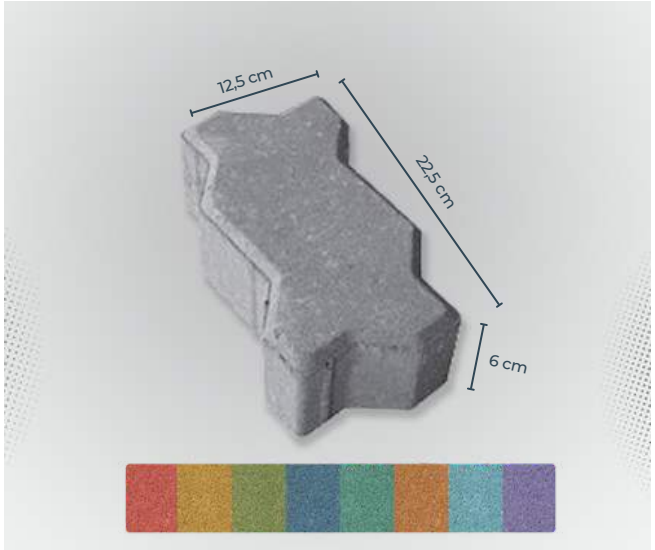

Peça para Pavimentação Intertravada 16 faces

Normas envolvidas: NBR 9781 Peças de concreto para pavimentação – Especificação e Métodos de ensaio.

Dimensões e peso estimado: 12,5 x 22,5 x 6 cm | 6 cm - 3,25 kg | 8 cm - 4,55 kg | 10 cm - 5,85 kg | 12 cm - 7,15 kg

Aplicações: Pavimentação de vias, estacionamentos, pátios e calçadas conforme projeto. Deve possuir resistência mínima de 35MPa

Transporte e embalagem: Pallet

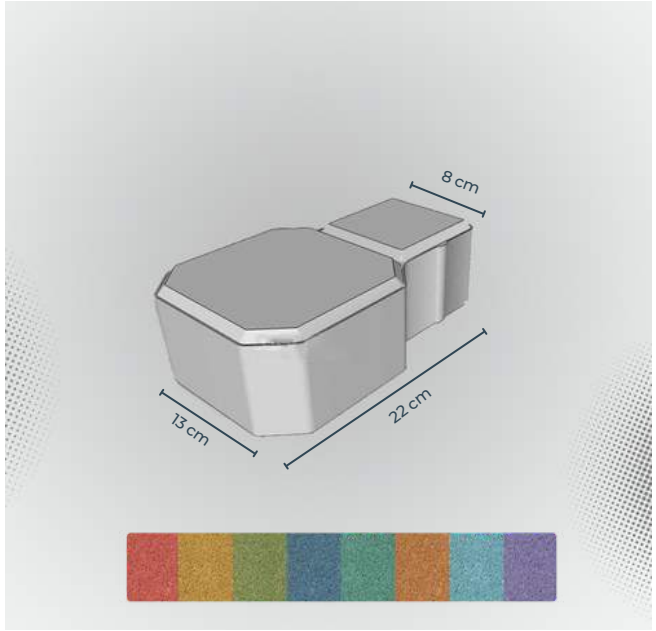

Peça para Pavimentação Intertravada Raquete

Normas envolvidas: ABNT NBR 9781 – Peças de concreto para pavimentação — Especificação e métodos de ensaio / ABNT NBR 15953 – Pavimento intertravado com peças de concreto – Execução.

Dimensões e peso estimado: 13x22x6 cm - 3 kg | 13x22x8 cm - 4,5 kg

Aplicações: Pavimentação de vias, estacionamentos, pátios e calçadas conforme projeto. Deve possuir resistência mínima de 35MPa

Transporte e embalagem: Unidade | Pallet

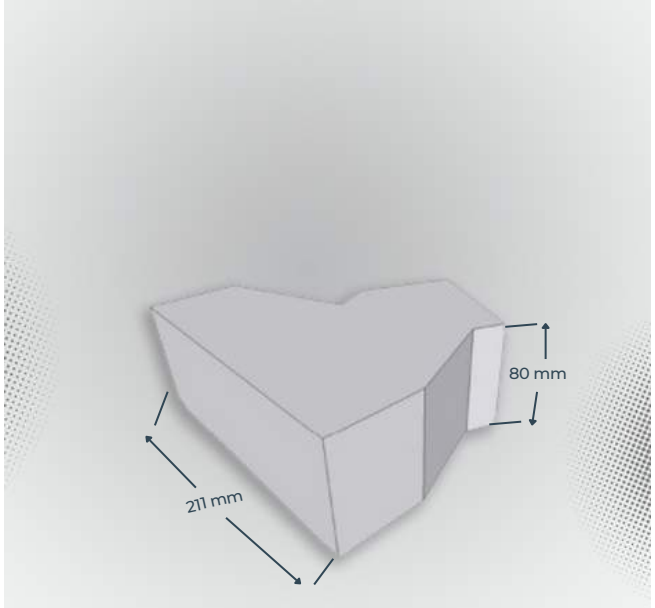

Peça para Pavimentação | Modelo Pavi-S Beiral

Normas envolvidas: NBR 12655 – Concreto de Cimento Portland – Preparo, Controle, recebimento e Aceitação – Procedimento; NBR 12654 Controle tecnológico de materiais componentes do concreto - Procedimento

Dimensões e peso estimado: 80mm - 5,6 Kg

Aplicações: Utilizado na área de confinamento de animais e em pisos industriais de alto tráfego.

Transporte e embalagem: Pallet

Regiões e Estados encontrados: Minas Gerais

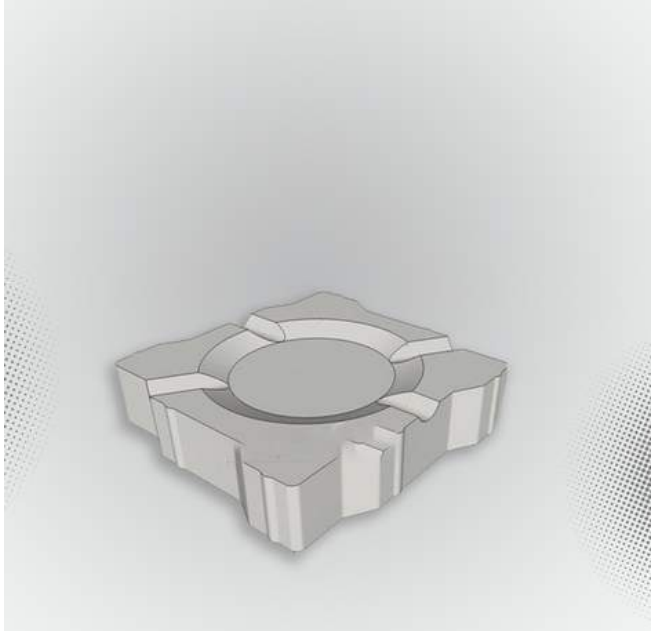

Peça para Pavimentação de Áreas de Confinamento

Normas envolvidas: ABNT NBR 9781 – Peças de concreto para pavimentação — Especificação e métodos de ensaio / ABNT NBR 15953 – Pavimento intertravado com peças de concreto – Execução.

Dimensões e peso estimado: 25x25x6 cm - 9kg

Aplicações: Utilizado na área de confinamento de animais. Seu formato facilita a limpeza e escoamento de água e detritos em pátios e não machuca a pata do animal.

Transporte e embalagem: Unidade | Pallet

Regiões e Estados encontrados: Minas Gerais, Mato Grosso, Mato Grosso do Sul e Rondônia

Peça para Pavimentação Intertravada Modelo L

Normas envolvidas: ABNT NBR 9781 – Peças de concreto para pavimentação — Especificação e métodos de ensaio / ABNT NBR 15953 – Pavimento intertravado com peças de concreto – Execução

Dimensões: 21 cm x 21 cm Alturas: 8 cm - Peso estimado: 5kg

Aplicações: Pavimento de pátios, estradas, calçadas, praças, ciclovias, espaços públicos e privados. Deve possuir resistência mínima de 35MPa

Transporte e embalagem: Pallet.

Peça Intertravada Drenante 16 faces

Normas envolvidas: ABNT NBR 16416 Pavimentos Permeáveis de concreto – Requisitos e procedimentos

Dimensões e peso estimado: 11,1x22,2x6 cm - 2,300 kg | 11,1x22,2x8cm - 3,200 kg | 11,1x22,2x10cm - 4,100 kg

Aplicações: Pavimentação de estacionamentos, calçadas, vagas de garagens e passeios, conforme projeto. Deve possuir resistência mínima de 20MPa

Transporte e embalagem: Pallet

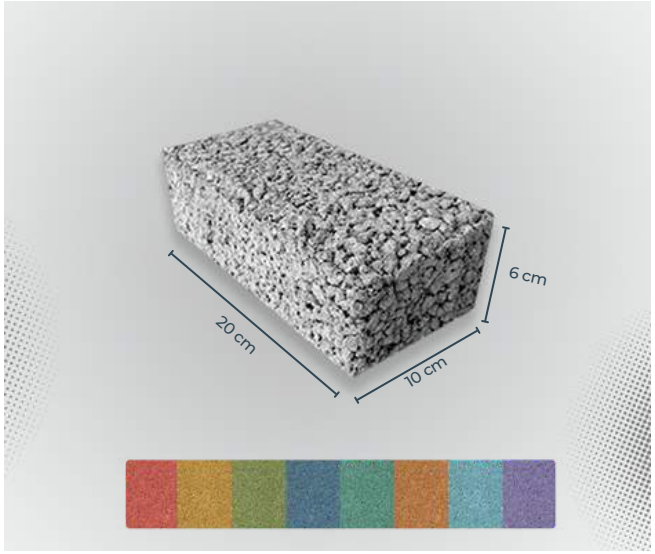

Peça Intertravada Retangular Drenante

Normas envolvidas: ABNT NBR 16416 Pavimentos Permeáveis de concreto – Requisitos e procedimentos

Dimensões e peso estimado: 10x20x6 cm - 2,300 kg | 10x20x8cm - 3,200 kg | 10x20x10cm - 4,100 kg

Aplicações: Pavimentação de estacionamentos, calçadas, vagas de garagens e passeios. Conforme projeto. Deve possuir resistência mínima de 20MPa

Transporte e embalagem: Pallet

Placa Drenante para Pavimentação

Normas envolvidas: NBR16416 Pavimentos Permeáveis de Concreto – Requisitos e Procedimentos

Dimensões e Peso estimado: 40 x 40 x 5 cm - 18 kg | 40 x 40 x 6 cm | 40 x 40 x 8 cm

Aplicações: Pavimento de pátios, calçadas, praças, ciclovias, espaços públicos e privados

Transporte e embalagem: Unidade | Pallet.

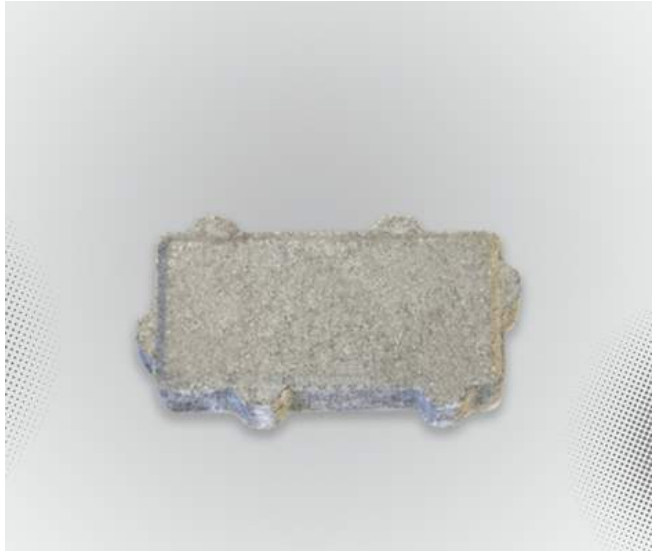

Piso Intertravado com Junta Alargada

Normas envolvidas:Norma ABNT NBR 16416 - Pavimentos permeáveis de concreto. e Norma ABNT NBR 9781 - Peças de concreto para pavimentação – Especificação e Métodos de ensaio.

Dimensões e peso estimado: Dimensão: 10 x 20 x 8 cm (indicado para passagem de veículos) - 3,7 kg e 10 x 20 x 6 (indicado para passagem de pedestres) - 4,3 kg.

Aplicações: Estacionamentos, calçadas, vias públicas, pátios, ciclovias, galpões, postos de gasolina e até mesmo áreas portuárias.

Transporte e embalagem: Pallet

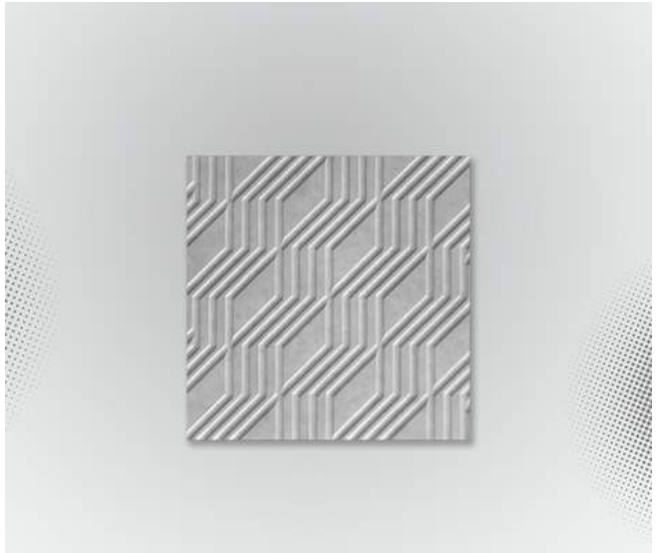

Placa Modelo Frisa

Normas envolvidas: NBR 16790 – Pisos assentados de Placas de concreto – Requisitos e procedimentos; Pisos elevados de placas de concreto - Requisitos e procedimentos – NBR 15805

Dimensões e peso estimado: 20x20x2,5 - 2,4kg | 25x25x2,5 - 3,6kg | 50x50x2,5 - 14 kg

Aplicações: Calçamento, revestimento de parede, pavimento interno e externo, área de lazer e outras.

Transporte e embalagem: Unidade | Pallet

Placa Modelo Rústica

Normas envolvidas: NBR 16790 – Pisos assentados de Placas de concreto – Requisitos e procedimentos; Pisos elevados de placas de concreto - Requisitos e procedimentos – NBR 15805.

Dimensões e peso estimado: 20x20x2,5cm - 2,4kg | 25x25x2,5cm - 3,6kg | 45x45x3cm - 14 kg 50x50x2,5cm - 14 kg

Aplicações: Calçamento, revestimento de parede, pavimento interno e externo, área de lazer e outras

Transporte e embalagem: Unidade | Pallet

Placa Modelo Copacabana

Normas envolvidas: NBR 16790 – Pisos assentados de Placas de concreto – Requisitos e procedimentos; Pisos elevados de placas de concreto - Requisitos e procedimentos – NBR 15805

Dimensões e peso estimado: 20x20x2,5 - 2,4kg | 25x25x2,5 - 3,6kg | 50x50x2,5 - 14 kg

Aplicações: Calçamento, revestimento de parede, pavimento interno e externo, área de lazer e outras

Transporte e embalagem: Unidade | Pallet

Placa Marmorizada

Normas envolvidas: NBR 16790 – Pisos assentados de Placas de concreto – Requisitos e procedimentos; Pisos elevados de placas de concreto - Requisitos e procedimentos – NBR 15805

Dimensões: 40x40x3 cm | 60x60x3 cm - Peso estimado: 70 kg/m2 (dimensões variadas)

Aplicações: Áreas internas e externas de alto tráfego - shoppings, supermercados, escolas, aeroportos e praças.

Transporte e embalagem: Pallet

Piso Elevado

Normas envolvidas: Pisos elevados de placas de concreto - Requisitos e procedimentos – NBR 15805

Dimensões : 60x 60x4 cm - 98 kg/m2. Encontradas em outras dimensões, essa é a mais usual

Aplicações: Áreas internas e externas. Majoritariamente externas.

Transporte e embalagem: Pallet

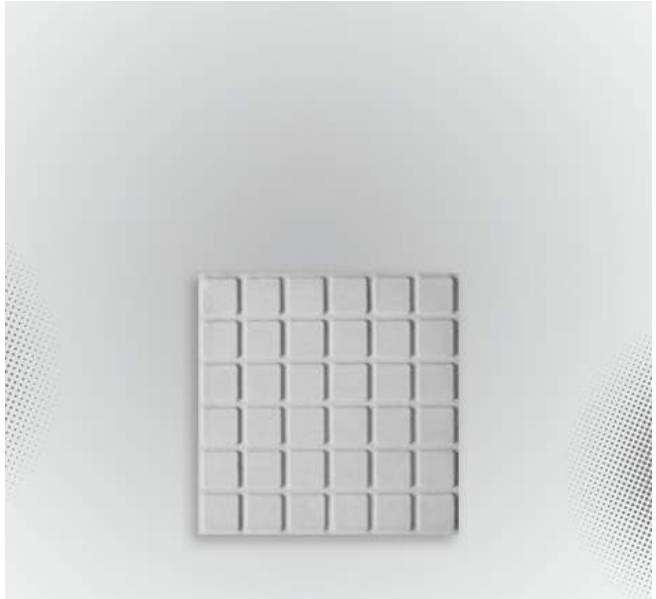

Ladrilho

Normas envolvidas:NBR9457 Ladrilhos hidráulicos para pavimentação — Especificação e métodos de ensaio - NBR9458 Assentamento de ladrilho hidráulico

Dimensões variadas : 30 X 30 X 2.0 cm | 33 X 33 X 2.5 cm | 40 X 40 X 2,5 cm |

Aplicações: Calçamento, pavimento interno e externo, área de lazer e outras, inclusive podem ser utilizados em revestimento de paredes e muros.

Transporte e embalagem: Unidade | Pallet

Peça Sextavada para Pavimentação

Normas envolvidas: ABNT NBR 9781 – Peças de concreto para pavimentação — Especificação e métodos de ensaio.

Dimensões e peso estimado: 25X25X6 cm - 7,4 kg | 25x25x8 cm - 9 kg | 30X30X8 cm - 10,8 kg | 30X30X10 cm - 13,7 kg

Aplicações: Pavimentação de ruas, estacionamentos, calçadas e passeios.

Transporte e embalagem: Pallet

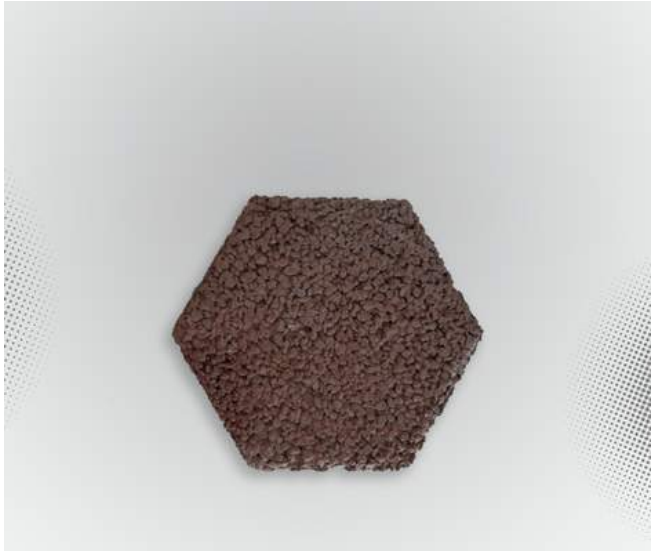

Peça Sextavada Drenante para Pavimentação

Normas envolvidas: ABNT NBR 16416 Pavimento Permeável de Concreto – Requisitos e Procedimentos

Dimensões e peso estimado: 25X25X6 cm - 5,9 kg | 25x25x8 cm - 7,2 kg | 30X30X8 cm - 8,6 kg | 30X30X10 cm - 10,9 kg

Aplicações: Pavimento, calçadas, praças, ciclovias e espaços públicos e privados. Disponível em cores diversas

Transporte e embalagem: Unidade | Pallet

Meio Fio de Concreto | Guia de Concreto

Normas envolvidas: NBR 12655 Concreto de Cimento Portland - Preparo, controle, Recebimento e Aceitação - Procedimento; NBR 12654 - Controle tecnológico de Materiais componentes do concreto: Procedimento

Dimensões e peso estimado variados: 100x35x12x10 - 96 kg

Aplicações: Marca o desnível entre a calçada de pedestres e o pavimento onde passam os carros.

Transporte e embalagem: Pallet / Unidade

Meio Fio Vazado

Normas envolvidas: NBR 12655 Concreto de Cimento Portland – Preparo, controle, Recebimento e Aceitação – Procedimento; NBR 12654 – Controle tecnológico de Materiais componentes do concreto: Procedimento

Dimensões e Peso estimado: 100 x 30 x 12 cm - 85 kg | 100 x 30 x 15 cm - 108 kg | 80 x 30 x 9 cm - 52 kg | (dimensões variadas)

Aplicações: Contenção de áreas internas como gramados e canteiros, onde não há tráfego de veículos.

Transporte e embalagem: Unidade| Pallet

Cantoneira para Boca de Lobo | Meio Fio Vazado

Normas envolvidas: NBR 12655 Concreto de Cimento Portland – Preparo, controle, Recebimento e Aceitação – Procedimento; NBR 12654 – Controle tecnológico de Materiais componentes do concreto: Procedimento

Dimensões e peso estimado: 116X26X10 cm - 40 Kg | 120x40x12 cm - 60 Kg

Aplicações: Drenagem de águas pluviais

Transporte e embalagem: Unidade | Pallet

Quadro | Cavalete para Boca de Lobo

Normas envolvidas: NBR 12655 Concreto de Cimento Portland – Preparo, controle, Recebimento e Aceitação – Procedimento; NBR 12654 – Controle tecnológico de Materiais componentes do concreto: Procedimento.

Dimensões e peso estimado: 116X60X26 cm - 130 Kg

Aplicações: Usado em drenagem de águas pluviais.

Transporte e embalagem: Unidade | Pallet

Guia Vazada

Normas envolvidas: NBR 12655 Concreto de Cimento Portland – Preparo, controle, Recebimento e Aceitação – Procedimento; NBR 12654 – Controle tecnológico de Materiais componentes do concreto: Procedimento

Dimensões: 7,5x44,5x46,5 cm - Peso estimado: 50kg

Aplicações: Instaladas em calçadas e vias. Contribui para o direcionamento da água de escoamento.

Transporte e embalagem: Unidade

Suporte para Grelha

Normas envolvidas: NBR 12655 Concreto de Cimento Portland – Preparo, controle, Recebimento e Aceitação – Procedimento; NBR 12654 – Controle tecnológico de Materiais componentes do concreto: Procedimento. Normas das concessionárias locais.

Dimensões e peso estimado: 105X67X19 cm - 91 Kg

Aplicações: Drenagem superficial de águas pluviais.

Transporte e embalagem: Unidade | Pallet

Grelha de Concreto para Boca de Lobo

Normas envolvidas: NBR 12655 Concreto de Cimento Portland – Preparo, controle, Recebimento e Aceitação – Procedimento; NBR 12654 – Controle tecnológico de Materiais componentes do concreto: Procedimento. Normas das concessionárias locais.

Dimensões e peso estimado: 80x60x100 cm - 83 kg

Aplicações: Drenagem superficial de águas pluviais

Transporte e embalagem: Unidade | Pallet

Laje de Redução para Poço de Visita

Normas envolvidas: NBR 12655 Concreto de Cimento Portland – Preparo, controle, Recebimento e Aceitação – Procedimento; NBR 12654 – Controle tecnológico de Materiais componentes do concreto: Procedimento.

Dimensões e peso estimado: 1080X600X100 cm - 172 Kg

Aplicações: Poços de serviços de drenagem de águas pluviais e esgoto sanitário.

Transporte e embalagem: Unidade

Regiões e estados encontrados: Centro Oeste

Tampa de Boca de Lobo

Normas envolvidas: NBR 12655 Concreto de Cimento Portland – Preparo, controle, Recebimento e Aceitação – Procedimento; NBR 12654 – Controle tecnológico de Materiais componentes do concreto: Procedimento. Normas das concessionárias locais.

Dimensões e peso estimado: 100x50x6 cm - 70 kg

Aplicações: Bocas de lobo em drenagem de águas pluviais

Transporte e embalagem: Unidade | Pallet

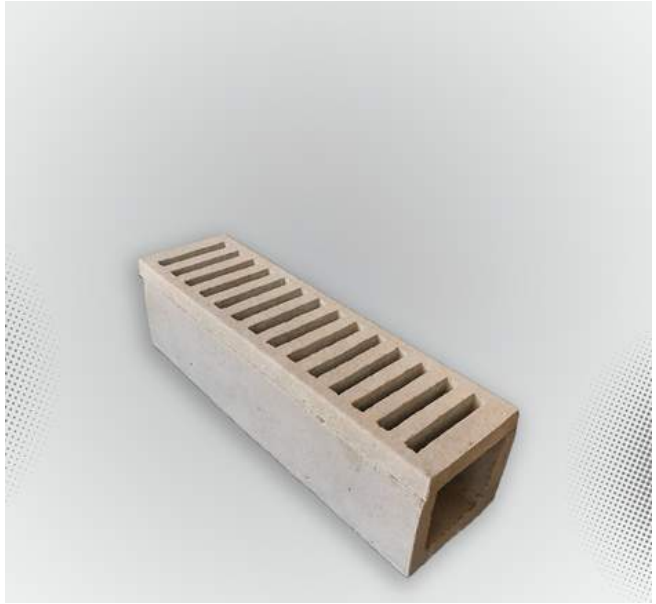

Canaletas e Grelhas de Concreto

Normas envolvidas: NBR 12655 Concreto de Cimento Portland – Preparo, controle, Recebimento e Aceitação – Procedimento; NBR 12654 – Controle tecnológico de Materiais componentes do concreto: Procedimento. Normas das concessionárias locais.

Dimensões e peso estimado: 15x50 cm | 35x50 cm | 50x50 cm - Dimensões da grelha é padronizado, a canaleta varia de acordo com o projeto

Aplicações: Drenagem superficial. Acabamento, fácil instalação, praticidade e rapidez. Com ênfase no agro negócio

Transporte e embalagem: Unidade | Pallet

Canaletas e Grelhas de Concreto | Modelo PCD

Normas envolvidas: NBR 12655 Concreto de Cimento Portland – Preparo, controle, Recebimento e Aceitação – Procedimento; NBR 12654 – Controle tecnológico de Materiais componentes do concreto: Procedimento. Normas das concessionárias locais.

Dimensões e peso estimado: 15x50x cm | 35x50x cm | 50x50x cm - Dimensões da grelha é padronizado, a canaleta varia de acordo com o projeto.

Aplicações: Drenagem Superficial. Permite trânsito adequado de Pessoas com Deficiência que utilizam cadeira de rodas ou guias (bengalas).

Transporte e embalagem: Unidade | Pallet

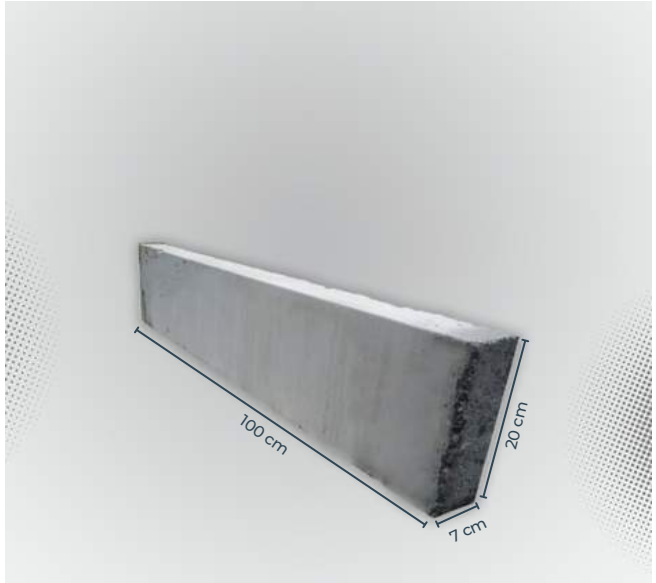

Limitador Físico para Pavimentação

Normas envolvidas: NBR 12655 Concreto de Cimento Portland - Preparo, controle, Recebimento e Aceitação - Procedimento; NBR 12654 - Controle tecnológico de Materiais componentes do concreto: Procedimento

Dimensões e peso estimado: 100 cm X 7 cm X 20 cm

Aplicações: Delimita áreas de diferentes pavimentações/ usos

Transporte e embalagem: Pallet | Unidade

Para rodas | Bate rodas | Segregador

Normas envolvidas: NBR 12655 Concreto de Cimento Portland – Preparo, controle, Recebimento e Aceitação – Procedimento; NBR 12654 – Controle tecnológico de Materiais componentes do concreto: Procedimento

Dimensões: 90x20x15 cm - Peso estimado: 60kg (dimensões variadas)

Aplicações: Como segregador, promove a separação de vias de diferentes modais (veículos, bicicletas, pedestres). Como bate rodas utilizado em como estacionamentos de veículos pesados e leves.

Transporte e embalagem: Unidade.

Mourão de Concreto | Ponta Virada

Normas envolvidas: NBR 7176 - Mourões de concreto armado para cercas de arame – Requisitos

Dimensões e peso estimado: 10x10x290cm - 65 kg | 10x10x300cm - 70 kg | 15x15x330cm - 170 kg

Aplicações: Divisas , cercamentos e sinalizção.

Transporte e embalagem: Unidade | Pallet.

Mourão de Concreto

Normas envolvidas: NBR 7176 - Mourões de concreto armado para cercas de arame – Requisitos

Dimensões e peso estimado: 10x10x300 - 65,600 kg | 10x10x250 - 52 kg | 10x10x220 - 45,700 kg (Outras dimensões conforme projeto)

Aplicações: Divisas, cercamentos e sinalização.

Transporte e embalagem: Unidade | Pallet.

Poste de Distribuição, Duplo T, Poste DT

Normas envolvidas: GSS002 Rev. 04 – Postes de concreto para rede de distribuição; ABNT NBR 8451-1 – Requisitos; ABNT NBR 8451- – Padronização de postes para redes de distribuição de energia elétrica; ABNT NBR 8451-3 – Ensaios mecânicos, cobrimento da armadura e inspeção geral; ABNT NBR 8451-4 – Determinação da absorção de água; ABNT NBR 8451-5 – Postes de concreto para entrada de serviço até 1 Kv. Entre outras normas aplicadas

Dimensões: Varia de acordo com projeto podendo chegar a 12 m.
Peso estimado até 1tonelada

Aplicações: Distribuição de energia na zona urbana e rural

Transporte e embalagem: Unidade

Poste de Distribuição, Circular, Poste CR

Normas envolvidas: GSS002 Rev. 04 – Postes de concreto para rede de distribuição; ABNT NBR 8451-1 – Requisitos; ABNT NBR 8451-2 – Padronização de postes para redes de distribuição de energia elétrica; ABNT NBR 8451-3 – Ensaios mecânicos, cobrimento da armadura e inspeção geral; ABNT NBR 8451-4 – Determinação da absorção de água; ABNT NBR 8451-5 – Postes de concreto para entrada de serviço até 1 Kv. Entre outras normas aplicadas

Dimensões: Varia de 7 a 14m, de acordo com o projeto. Peso estimado de 470 a 1840 kg

Aplicações: Distribuição de energia na zona urbana e rural

Transporte e embalagem: Unidade

Guarda Corpo (DNIT)

Normas envolvidas: Norma DNIT -088 – Dispositivos de segurança lateral : Guarda rodas, guarda corpos e barreiras – Especificação de serviço; NBR 12655 – Concreto de Cimento Portland – Preparo, Controle, recebimento e Aceitação – Procedimento; NBR 12654 Controle tecnológico de materiais componentes do concreto - Procedimento
DNIT 424 -ME e DNIT 425 - ME tratam da avaliação da forma dos agregados graúdos, que têm influência na trabalhabilidade, compactabilidade e resistência ao cisalhamento e índices volumétricos das misturas.

Dimensões e peso estimado: 190 x 70 cm - 175 kg

Aplicações: Guarda corpo de pontes e viadutos

Transporte e embalagem: Pallet

Barreira Jersey Simples

Normas envolvidas: NBR 12655 – Concreto de Cimento Portland – Preparo, Controle, recebimento e Aceitação – Procedimento; NBR 12654 Controle tecnológico de materiais componentes do concreto; NBR 9062 - Projeto e execução de estruturas de concreto pré-moldado

Dimensões e peso estimado: 38x81x150. Peso 710kg

Aplicações: Proteção lateral em canteiros centrais e pistas de rolamento de veículos

Transporte e embalagem: Unidade

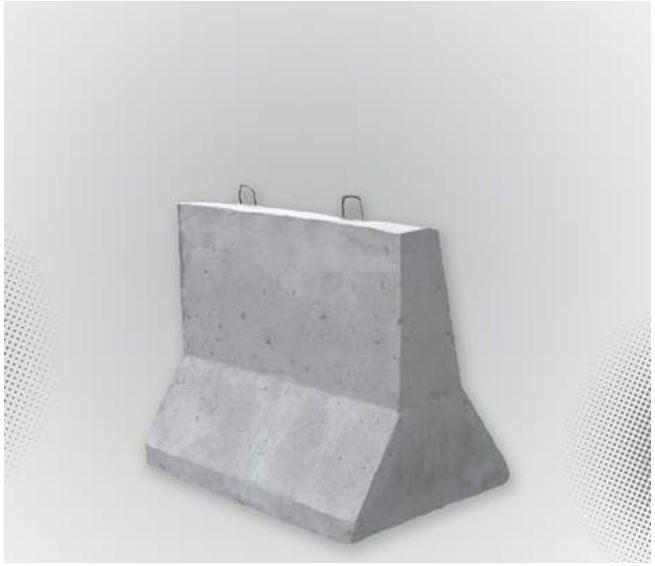

Barreira New Jersey Dupla

Normas envolvidas: NBR 12655 – Concreto de Cimento Portland – Preparo, Controle, recebimento e Aceitação – Procedimento; NBR 12654 Controle tecnológico de materiais componentes do concreto; NBR 9062 - Projeto e execução de estruturas de concreto pré-moldado

Dimensões e peso estimado: 0,61x0,85x1,50 cm - 1800 Kg

Aplicações: Proteção lateral em canteiros centrais e pistas de rolamento de veículos

Transporte e embalagem: Unidade

Prisma de Concreto - Gelo Baiano

Normas envolvidas: NBR 12655 – Concreto de Cimento Portland – Preparo, Controle, recebimento e Aceitação – Procedimento; NBR 12654 Controle tecnológico de materiais componentes do concreto; NBR 9062 - Projeto e execução de estruturas de concreto pré-moldado

Dimensões e peso estimado: 70 x 80 x 100 cm - 950 kg

Aplicações: separador de concreto ou marco de obstrução para sinalização. Normalmente é pintado na cor amarela para indicar atenção.

Transporte e embalagem: Unidade

Esse produto também é encontrado em outros formatos prismáticos. Vide ficha de Para Rodas | Bate Rodas | Segregador

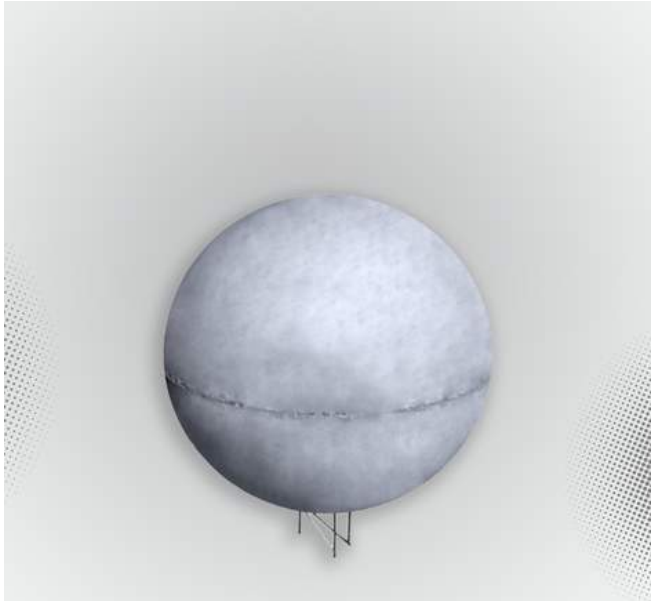

Balizador de Concreto | Esfera

Normas envolvidas: NBR 12655 Concreto de Cimento Portland – Preparo, controle, Recebimento e Aceitação – Procedimento; NBR 12654 – Controle tecnológico de Materiais componentes do concreto: Procedimento

Dimensões: 40 cm de diâmetro - 80 kg (dimensões variadas)

Aplicações: Balizadores para delimitar espaços físicos, criar áreas de segurança, ressaltar caminhos e percursos, reforçar geometrias urbanas. Podem ser também, estéticos e decorativos.

Transporte e embalagem: Unidade

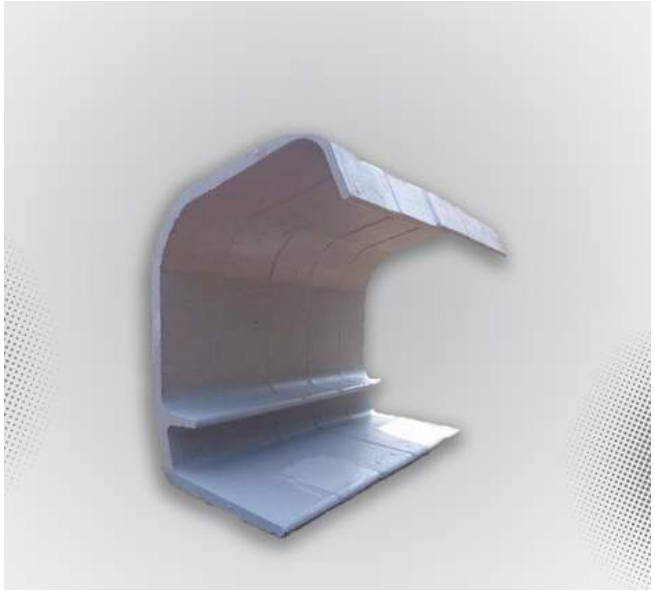

Abrigo Passageiro de Ônibus

Normas envolvidas: NBR 6118 – Projeto de Estruturas de concreto: Procedimento; NBR 12655 Concreto de Cimento Portland – Preparo, controle, Recebimento e Aceitação – Procedimento; NBR 12654 – Controle tecnológico de Materiais componentes do concreto: Procedimento. Normas das concessionárias locais.

Dimensões e peso estimado: 240 x 245 m (no exemplo) Módulos de cerca de 50 cm de largura por 245 de altura.

Aplicações: Abrigo para passageiros de ônibus

Transporte e embalagem: Conjunto de módulos.

Torres D'água Pré-Moldadas

Normas envolvidas: NBR 6118- Projeto de estruturas de concreto – procedimento; NBR 14931 – Execução de estruturas der concreto – procedimento; NBR 8681 – Ações e segurança nas estruturas; NBR 7191 – Execução de desenhos para obras de concreto simples e armado; NBR 12655 – Concreto: preparo, controle e recebimento – procedimento; NBR 15696 – formas e escoramentos para estruturas de concreto armado e procedimentos de execução

Dimensões : 1,50 a 3,00 metros.

Aplicações: Reservatórios de água

Transporte e embalagem: Paletizado, a granel

Regiões e estados encontrados: Mato Grosso do Sul - MS

Portal de Entrada da Cidade

Normas envolvidas: NBR 6116- Projeto de estruturas de concreto – procedimento; NBR 14931 – Execução de estruturas der concreto – procedimento; NBR 8681 – Ações e segurança nas estruturas; NBR 7191 – Execução de desenhos para obras de concreto simples e armado; NBR 5732 – Especificação de cimentos; NBR 7480 – barras e fios de aço destinados a armadura de concreto armado; NBR 12655 – Concreto: preparo, controle e recebimento – procedimento; NBR 15696 – formas e escoramentos para estruturas de concreto armado e procedimentos de execução

O projeto da ilustração refere-se ao portal da cidade de Guararema /SP e possui as seguintes dimensões: Altura: 14 metros Largura: 20 metros - 120 toneladas

Aplicações: Portal de entrada monumental desenvolvido especialmente para a cidade

Transporte e embalagem: De acordo com peças especificadas no projeto

Fonte

Normas envolvidas: NBR 6116- Projeto de estruturas de concreto – procedimento; NBR 14931 – Execução de estruturas der concreto – procedimento; NBR 8681 – Ações e segurança nas estruturas; NBR 7191 – Execução de desenhos para obras de concreto simples e armado; NBR 5732 – Especificação de cimentos; NBR 12655 – Concreto: preparo, controle e recebimento – procedimento; NBR 15696 – formas e escoramentos para estruturas de concreto armado e procedimentos de execução.

O projeto da ilustração refere-se a Fonte monumental na praça de esportes em Ibaté/SP e possui as seguintes dimensões: Altura: 14 metros Base: 10 metros X 12 metros, 150 toneladas

Aplicações: Fontes para locais públicos e privados.
Monumento Artístico desenvolvido especialmente para a cidade de Ibaté com o tema: “Esportes”.

Transporte e embalagem: De acordo com peças especificadas no projeto

Monumento de Estrutura Comemorativa ou Homenagem

Normas envolvidas: NBR 6116- Projeto de estruturas de concreto – procedimento; NBR 14931 – Execução de estruturas der concreto – procedimento; NBR 8681 – Ações e segurança nas estruturas; NBR 7191 – Execução de desenhos para obras de concreto simples e armado; NBR 5732 – Especificação de cimentos; NBR 12655 – Concreto: preparo, controle e recebimento – procedimento; NBR 15696 – formas e escoramentos para estruturas de concreto armado e procedimentos de execução.

Dimensões e peso estimado: Altura Total: 17 metros - Coluna Central: 60 toneladas Colunas Laterais: 100 toneladas

Aplicações: Monumentos comemorativos ou homenagem desenvolvido especialmente para cidades.

Monumento Artístico desenvolvido especialmente para a cidade de Santa Fé do Sul em comemoração aos 60 anos de fundação da cidade.

Transporte e embalagem: Por peças com limite de altura, instalação feito pelo artista e equipe com acabamento majoritariamente no próprio local

Monumento na Rotatória de Entrada da Cidade

Normas envolvidas: NBR 6116- Projeto de estruturas de concreto – procedimento; NBR 14931 – Execução de estruturas der concreto – procedimento; NBR 8681 – Ações e segurança nas estruturas; NBR 7191 – Execução de desenhos para obras de concreto simples e armado; NBR 5732 – Especificação de cimentos; NBR 12655 – Concreto: preparo, controle e recebimento – procedimento; NBR 15696 – formas e escoramentos para estruturas de concreto armado e procedimentos de execução

Dimensões e peso estimado: Altura: 14 metros Base: 8 metros X 3 metros - 120 toneladas

Aplicações: Monumentos na rotatória de entrada desenvolvido especialmente para cidade.

Transporte e embalagem: Por peças com limite de altura, instalação feito pelo artista e equipe com acabamento majoritariamente no próprio local.

Painel Monumental Baixo Relevo em Concreto

Normas envolvidas: NBR 6116- Projeto de estruturas de concreto – procedimento; NBR 14931 – Execução de estruturas der concreto – procedimento; NBR 8681 – Ações e segurança nas estruturas; NBR 7191 – Execução de desenhos para obras de concreto simples e armado; NBR 5732 – Especificação de cimentos;; NBR 12655 – Concreto: preparo, controle e recebimento – procedimento; NBR 15696 – formas e escoramentos para estruturas de concreto armado e procedimentos de execução.

Dimensões e peso estimado: Altura: 9 metros Largura: 17 metros - 50 toneladas

Aplicações: Painel monumental baixo relevo em fachadas desenvolvido especialmente para a cidade.

Transporte e embalagem: Por peças com limite de altura, instalação feito pelo artista e equipe com acabamento majoritariamente no próprio local.

Cocho de Pequeno Porte

Normas envolvidas: NBR 12655 – Concreto de Cimento Portland – Preparo, Controle, recebimento e Aceitação – Procedimento; NBR 12654 Controle tecnológico de materiais componentes do concreto - Procedimento.

Dimensões e peso estimado: 100x60x30cm - 110kg

Aplicações: Comedouro para animais.

Transporte e embalagem: Unidade

Cocho de Grande Extensão

Normas envolvidas: NBR 12655 – Concreto de Cimento Portland – Preparo, Controle, recebimento e Aceitação – Procedimento; NBR 12654 Controle tecnológico de materiais componentes do concreto - Procedimento.

Dimensões e peso estimado: Módulos de 60 cm, combinados de acordo com a extensão e aplicação

Aplicações: Comedouro de animais

Transporte e embalagem: Unidade

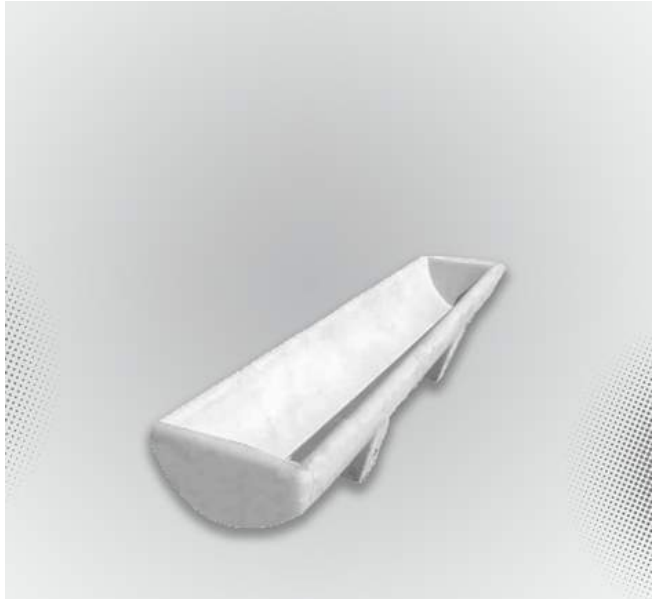

Cocho Suíno | Comedouro

Normas envolvidas: NBR 12655 – Concreto de Cimento Portland – Preparo, Controle, recebimento e Aceitação – Procedimento; NBR 12654 Controle tecnológico de materiais componentes do concreto - Procedimento.

Dimensões : 150x20x30 cm | 170x20x30 cm (dimensões variáveis)

Aplicações: Comedouro de animais

Transporte e embalagem: Unidade

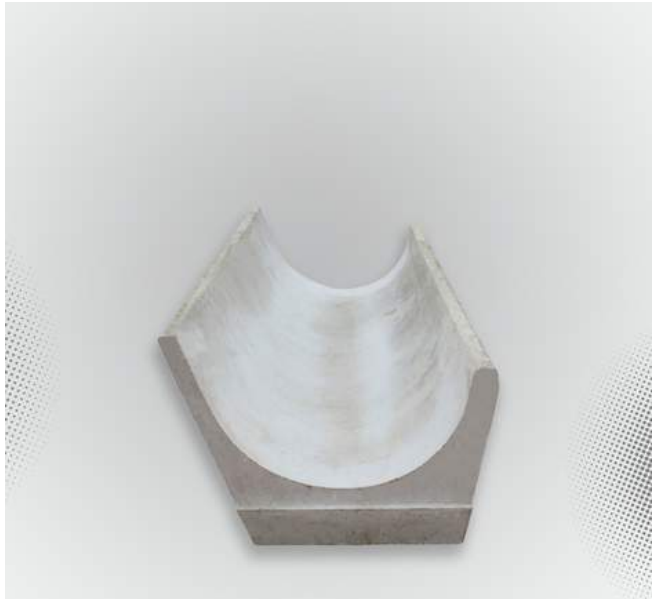

Cocho tipo J

Normas envolvidas: NBR 12655 – Concreto de Cimento Portland – Preparo, Controle, recebimento e Aceitação – Procedimento; NBR 12654 Controle tecnológico de materiais componentes do concreto - Procedimento.

Dimensões: 250X70 cm Vol. 520 l (dimensões variadas)

Aplicações: Comedouro de animais

Transporte e embalagem: Unidade | Pallet

Pé de Cocho

Normas envolvidas: NBR 12655 – Concreto de Cimento Portland – Preparo, Controle, recebimento e Aceitação – Procedimento; NBR 12654 Controle tecnológico de materiais componentes do concreto - Procedimento

Dimensões e peso estimado: Dimensões variadas

Aplicações: Apoiar a calha de concreto, transformando assim em um cocho de alimentação para gados.

Transporte e embalagem: Caminhão Carroceria

Regiões e estados encontrados: Brasil

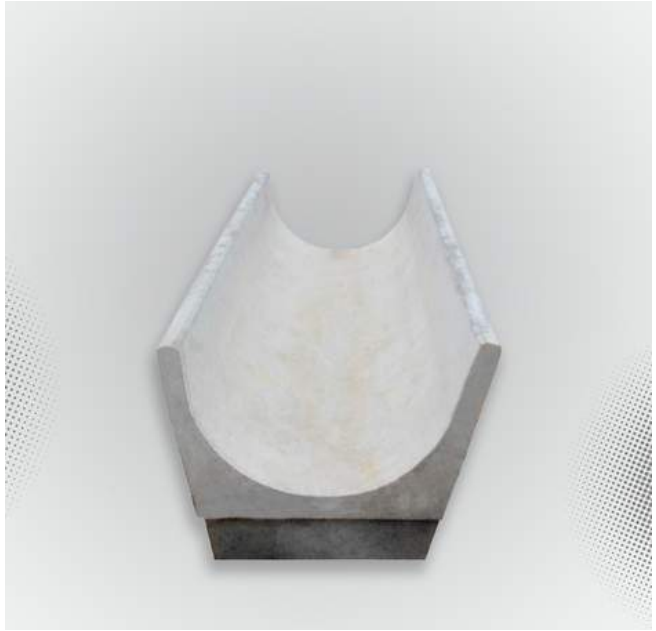

Cocho tipo U

Normas envolvidas: NBR 12655 – Concreto de Cimento Portland – Preparo, Controle, recebimento e Aceitação – Procedimento; NBR 12654 Controle tecnológico de materiais componentes do concreto - Procedimento.

Dimensões : 250X70 cm Vol. 520 l (dimensões variadas)

Aplicações: Comedouro de animais.

Transporte e embalagem: Unidade | Pallet.

Bebedouro

Normas envolvidas: NBR 12655 – Concreto de Cimento Portland – Preparo, Controle, recebimento e Aceitação – Procedimento; NBR 12654 Controle tecnológico de materiais componentes do concreto - Procedimento.

Dimensões: 275x60x50 cm - Vol. 300 l 150x18x10 cm - Vol. 700 l 150x50x6 cm - Vol 1000 l Peso 290kg

Aplicações: Bebedouro para animais

Transporte e embalagem: Unidade

Curral Antiestresse

Normas envolvidas: NBR 12655 – Concreto de Cimento Portland – Preparo, Controle, recebimento e Aceitação – Procedimento; NBR 12654 Controle tecnológico de materiais componentes do concreto - Procedimento - NBR 9062 - Projeto e Execução de Estruturas de Concreto Pré-moldado

Dimensões e peso estimado : Conforme projeto.

Aplicações: Aplicações em áreas externas, sítios ou fazendas. Esteios e vigas em concreto protendido e autoadensável.

Transporte e embalagem: Unidade | Pallet

Regiões e estados encontrados: Brasil

Adensador de Rejeitos

Normas envolvidas: NBR 6118 - Projeto de estruturas de concreto
NBR 12655 Concreto de Cimento Portland - Preparo, controle, Recebimento e Aceitação - Procedimento; NBR 12654 - Controle tecnológico de Materiais componentes do concreto: Procedimento

Dimensões e peso estimado: Peças modulares de encaixe com diâmetros que podem chegar a 50 metros, com 30 toneladas a peça maior.

Aplicações: Mineração, adotado para evitar / mitigar a solução de barragens de rejeitos de mineração.

Transporte e embalagem: Unidade

Regiões e estados encontrados: Minas Gerais

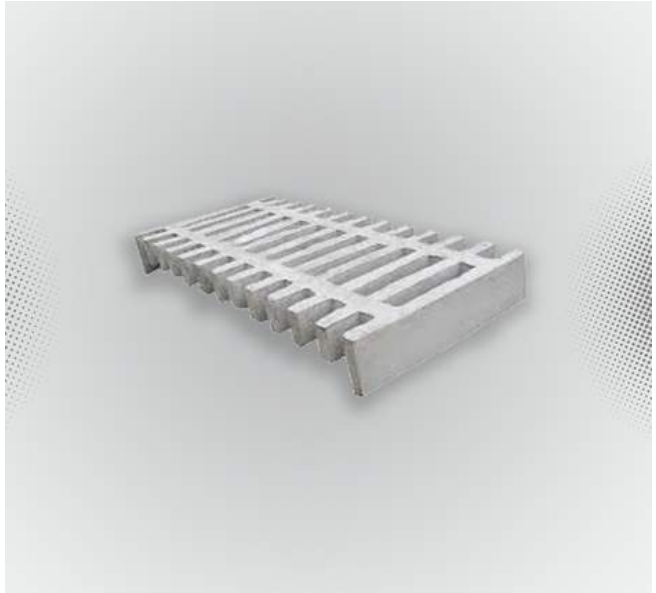

Mata Burro de Concreto

Normas envolvidas: NBR 12655 – Concreto de Cimento Portland – Preparo, Controle, recebimento e Aceitação – Procedimento; NBR 12654 Controle tecnológico de materiais componentes do concreto - Procedimento

Dimensões e peso estimado: Dimensões variadas

Aplicações: Mata-burros são dispositivos que impedem a fuga do gado em propriedades rurais

Transporte e embalagem: Pallet

Regiões e estados encontrados: Brasil

Lixeira para Calçada com Base Lateral

Normas envolvidas: NBR 12655 – Concreto de Cimento Portland – Preparo, Controle, recebimento e Aceitação – Procedimento; NBR 12654 Controle tecnológico de materiais componentes do concreto - Procedimento

Dimensões e peso estimado: 30x90x40 cm - 50 kg

Aplicações: Suporte para colocação de lixo em calçadas e áreas externas de edificações

Transporte e embalagem: Pallet

Regiões e estados encontrados: Brasil

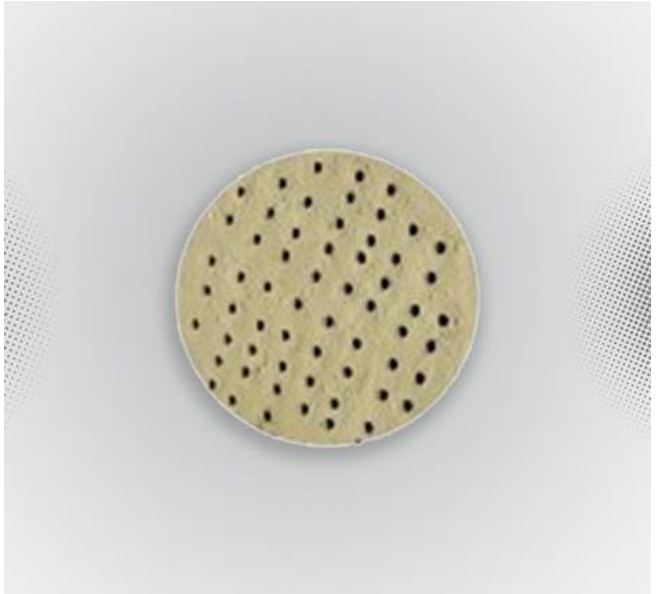

Tampa Circular Furada sem Boca de Visita

Normas envolvidas: NBR 12655 - Concreto de Cimento Portland - Preparo, Controle, recebimento e Aceitação - Procedimento; NBR 12654 Controle tecnológico de materiais componentes do concreto - Procedimento

Dimensões e pesos variados : 100x100x5 cm - 92 kg

Aplicações: Redes de águas pluviais. Utilizados na construção das redes tubulares

Transporte e embalagem: Pallet

Regiões e estados encontrados: Brasil

Cruzeta de Concreto Retangular

Normas envolvidas: NBR 84533-1 a 3:2012 - Cruzetas de concreto armado e protegido para redes e distribuição de energia elétrica.

Dimensões e peso estimado: 9 x 9 cm com comprimento variado

Aplicações: Postes de energia para sustentação dos isoladores e cabos na rede elétrica.

Transporte e embalagem: Pallet

Regiões e estados encontrados: Todo Brasil

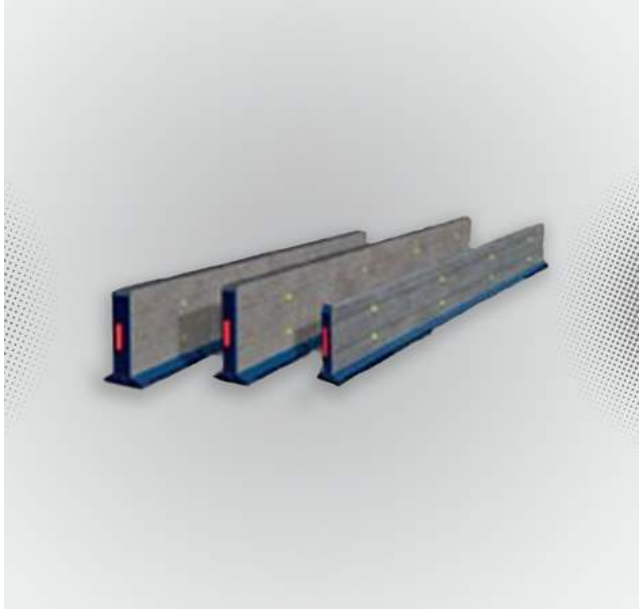

Barreira Temporária Super Estreita

Normas envolvidas: Norma NBR 15486; NBR 12655 - Concreto de Cimento Portland - Preparo, Controle, recebimento e Aceitação - Procedimento; NBR 12654 Controle tecnológico de materiais componentes do concreto- Procedimento ; NBR 9062 - Projeto e Execução de Estruturas de Concreto Pré-moldado

Dimensões e peso estimado: Diversos

Aplicações: Utilizados para fins temporários, e são destinados à segurança viária. Concreto Impermeabilizado

Transporte e embalagem: Pallet

Regiões e estados encontrados: Brasil

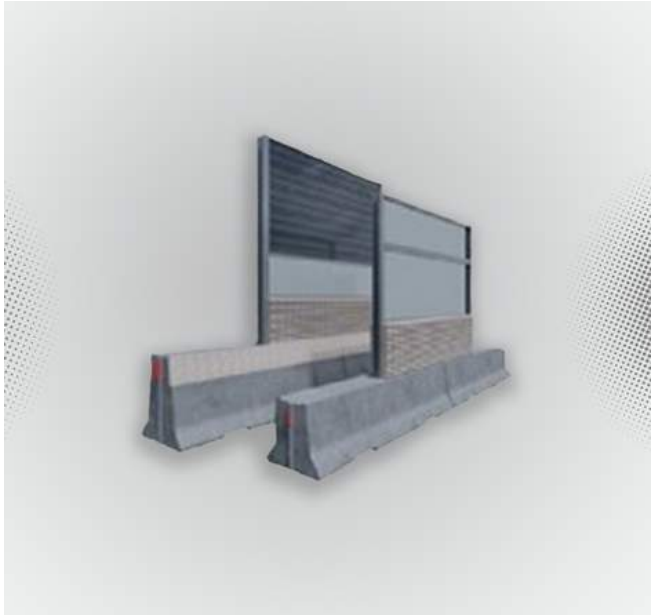

Barreira Antirruído

Normas envolvidas: Norma NBR 15486; NBR 12655 - Concreto de Cimento Portland - Preparo, Controle, recebimento e Aceitação - Procedimento; NBR 12654 Controle tecnológico de materiais componentes do concreto- Procedimento ; NBR 9062 - Projeto e Execução de Estruturas de Concreto Pré-moldad

Dimensões e peso estimado: Diversos

Aplicações: Utilizados para fins temporários, são destinados à segurança viária.

Transporte e embalagem: Pallet

Regiões e estados encontrados: Todo Brasil

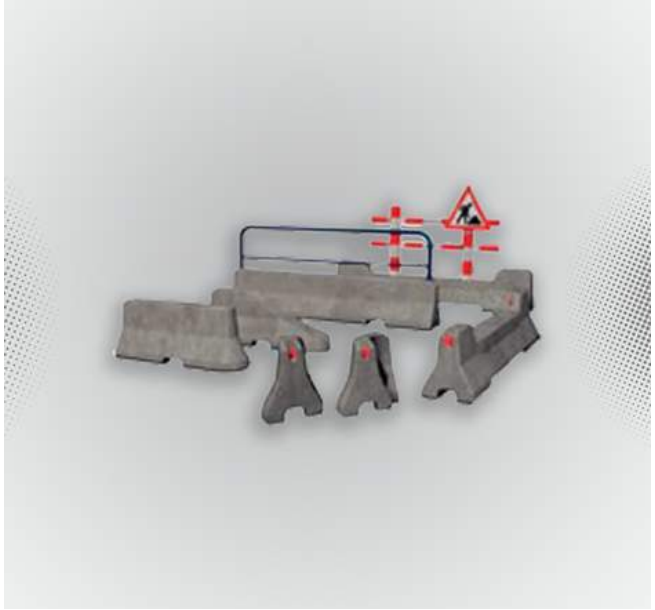

Barreira de Segurança

Normas envolvidas: Norma NBR 15486; NBR 12655 - Concreto de Cimento Portland - Preparo, Controle, recebimento e Aceitação - Procedimento; NBR 12654 Controle tecnológico de materiais componentes do concreto- Procedimento ; NBR 9062 - Projeto e Execução de Estruturas de Concreto Pré-moldado

Dimensões e peso estimado: Diversos

Aplicações: Utilizados para fins temporários, são destinados à segurança viária.

Transporte e embalagem: Pallet

Regiões e estados encontrados: Brasil

Dormente Ferroviário Permanente

Normas envolvidas: NBR 11709 - Dormentes de concreto - Projeto, Materiais e Componentes

Dimensões e peso estimado: Dimensões diversas, conforme projeto

Aplicações: Ferrovias.

Transporte e embalagem: Pallet

Regiões e estados encontrados: Brasil

Dormente Ferroviário Bitola Mista

Normas envolvidas: NBR 11709 - Dormentes de concreto - Projeto, Materiais e Componentes

Dimensões e peso estimado: Dimensões diversas, conforme projeto.

Aplicações: Ferrovias.

Transporte e embalagem: Pallet

Regiões e estados encontrados: Brasil

Lixeira de Concreto

Normas envolvidas: NBR 12655 - Concreto de Cimento Portland - Preparo, Controle, recebimento e Aceitação - Procedimento; NBR 12654 Controle tecnológico de materiais componentes do concreto- Procedimento

Dimensões e peso estimado: 1100x 560 mm - 196 kg.

Aplicações: Vias públicas. Capacidade 90 litros.

Transporte e embalagem: Pallet

Regiões e estados encontrados: Brasil

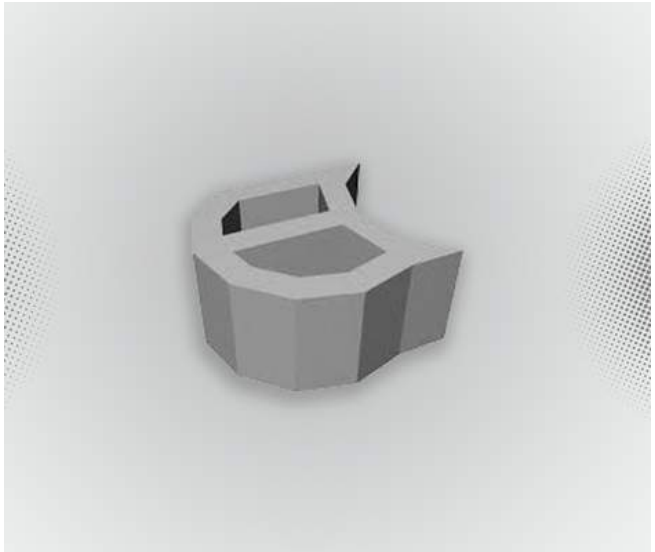

Bloco de Contenção

Normas envolvidas: NBR 12655 Concreto de Cimento Portland – Preparo, controle, Recebimento e Aceitação – Procedimento; NBR 12654 – Controle tecnológico de Materiais componentes do concreto: Procedimento

Dimensões e peso estimado: 19 x 50 x 46,65 cm

Aplicações: Contenção de aterro e proteção de talude.
Resistência à compressão 6,0 – 12,0 MPa

Transporte e embalagem: Pallet.

Regiões e estados encontrados: Bahia

Piso de Concreto Antiderrapante

Normas envolvidas: ABNT NBR 12655:2015 – Concreto de cimento Portland - Preparo, controle, recebimento e aceitação – Procedimento / ABNT NBR 16790:2020 – Pisos assentados de placas de concreto – Requisitos e procedimentos

Dimensões : Dimensões variadas

Aplicações: Pisos comerciais, residenciais, internos e/ou externos, praças e espaços públicos, áreas gourmet, entorno de piscinas.

Transporte e embalagem: Pallet | Manta polietileno

Regiões e estados encontrados: Brasil

EDIFICAÇÃO

Bloco de Concreto para Vedação

Normas envolvidas: NBR 6136 Bloco vazado de concreto simples para alvenaria - Requisitos: NBR12118; Blocos vazados de concreto simples para alvenaria – Métodos de ensaio

Dimensões e peso estimado: 9x19x29 - 6,9kg | 9x19x39 - 8,35 kg | 14X19X39 cm - 10,0 Kg 14x19x29 - 8,4kg | 19x19x39 cm - 12,5 kg | Menos usuais: 11,5x19x24 | 11,5x19x36,5 | 11,5x19x39 7,5x10x39

Aplicações: Alvenaria de vedação e muro.

Transporte e embalagem: Unidade | Pallet

Meio Bloco de Concreto para Vedação

Normas envolvidas: NBR 6136 Bloco vazado de concreto simples para alvenaria - Requisitos: NBR12118; Blocos vazados de concreto simples para alvenaria – Métodos de ensaio

Dimensões e peso estimado: 9x19x14 - 3,3kg | 9x19x19 - 3,6kg | 14x19x14 - 3,5kg | 14x19x19- 5,4kg | 19x19x19- 7,8kg. Menos usuais: 11,5x19x11,5 | 11,5x19x19 | 7,5x19x19

Aplicações: Alvenaria de vedação e muro.

Transporte e embalagem: Unidade | Pallet

Bloco de Concreto Estrutural | Família 11,5

Normas envolvidas: NBR 6136 Bloco vazado de concreto simples para alvenaria - Requisitos: NBR12118; Blocos vazados de concreto simples para alvenaria – Métodos de ensaio.

Dimensões e peso estimado: 11,5x19x24 5,6 kg | 11,5x19x11,53,5kg | 11,5x19x36,5 9 kg |11,5x19x24 (canaleta) 7 kg | 11,5x19x39 cm - 10 kg | 11,5x19x19 cm - 5 kg | 11,5x19x39cm (canaleta)– 11,3kg - Blocos Compensadores: 11,5x19x9 2,9kg e 11,5x19x4cm 1,5kg

Aplicações: Alvenaria estrutural “Classe C”e vedação.

Transporte e embalagem: Pallet

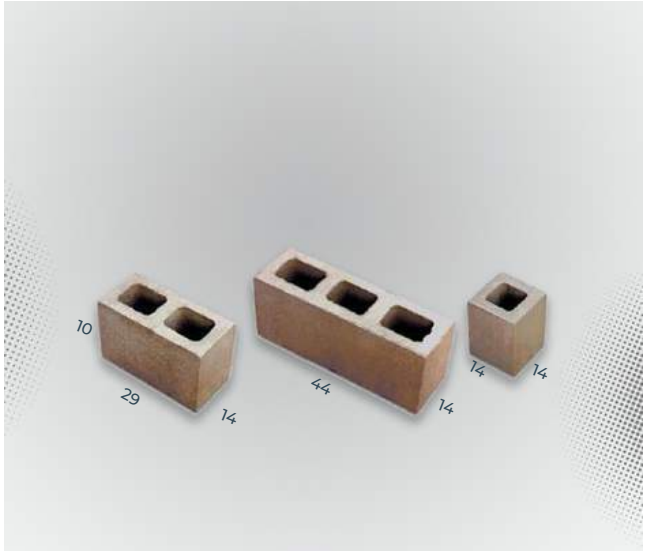

Bloco de Concreto Estrutural | Família 29

Normas envolvidas: NBR 6136 Bloco vazado de concreto simples para alvenaria - Requisitos: NBR12118; Blocos vazados de concreto simples para alvenaria – Métodos de ensaio.

Dimensões e peso estimado: 14x14x19 cm (meio bloco) - 6 kg | 14x19x29 cm - 9,5 kg 14x19x44 cm - 14 kg

Aplicações: Alvenaria estrutural (suporta carga da estrutura da edificação)

Transporte e embalagem: Pallet

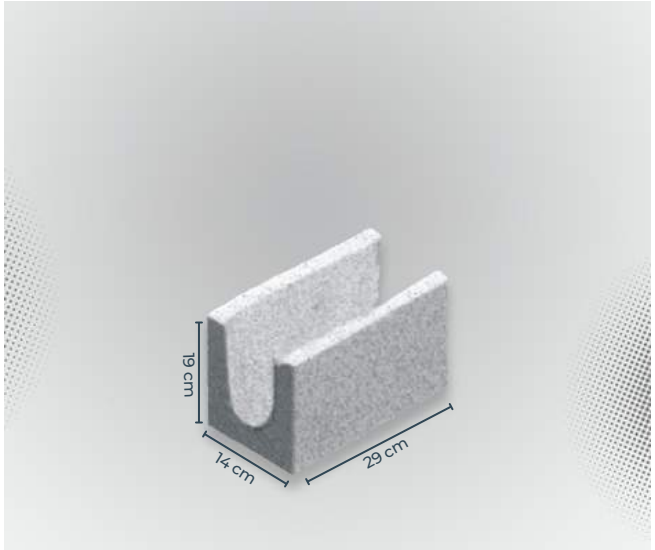

Blocos Complementares | Família 29 Canaleta U - L14

Normas envolvidas: NBR 6136 Bloco vazado de concreto simples para alvenaria - Requisitos: NBR12118; Blocos vazados de concreto simples para alvenaria – Métodos de ensaio

Dimensões e peso estimado: 14X19X29cm - 8,8 Kg

Aplicações: Alvenaria estrutural, cintas, vergas, contra verga; reforços.

Transporte e embalagem: Pallet

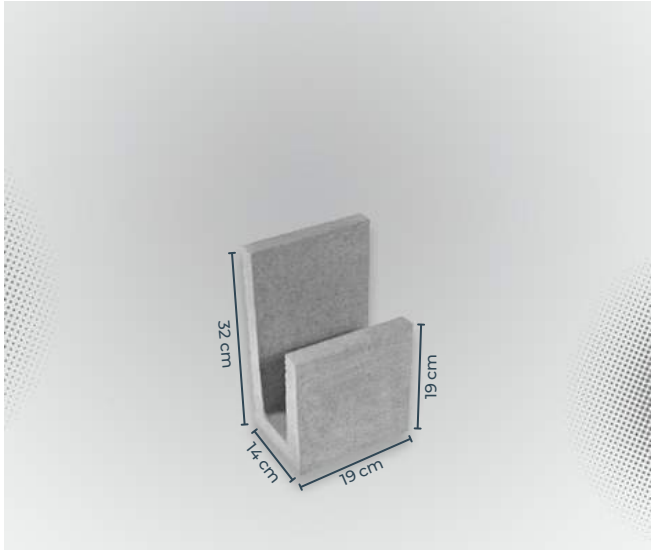

Blocos Complementares | Família 29 Canaleta J - L14

Normas envolvidas: NBR 6136 Bloco vazado de concreto simples para alvenaria - Requisitos: NBR12118; Blocos vazados de concreto simples para alvenaria – Métodos de ensaio.

Dimensões e peso estimado: 14X19X32X14cm - 7,0 Kg (dimensões variadas)

Aplicações: Alvenaria estrutural (em apoios de laje)

Transporte e embalagem: Pallet

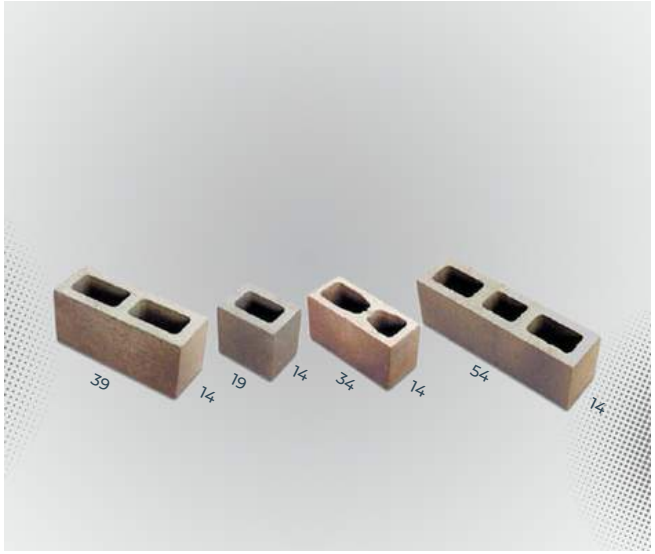

Bloco de Concreto Estrutural | Família 39 L14

Normas envolvidas: NBR 6136 Bloco vazado de concreto simples para alvenaria - Requisitos: NBR12118; Blocos vazados de concreto simples para alvenaria – Métodos de ensaio

Dimensões e peso estimado: 14x19x19 cm (meio bloco) - 5,4 kg | 14x19x34 cm - 10 kg | 14x19x39 cm - 12 kg | 14x19x54 cm - 17,5 kg

Aplicações: Alvenaria estrutural (suporta carga da estrutura da edificação)

Transporte e embalagem: Pallet

Bloco de Concreto Estrutural | Família 39 L19

Normas envolvidas: NBR 6136 Bloco vazado de concreto simples para alvenaria - Requisitos: NBR 12118; Blocos vazados de concreto simples para alvenaria – Métodos de ensaio

Dimensões e peso estimado: 19x19x19 cm (meio bloco) - 7,8 kg | 19x19x39 cm - 16 kg

Aplicações: Alvenaria estrutural (suporta carga da estrutura da edificação)

Transporte e embalagem: Pallet

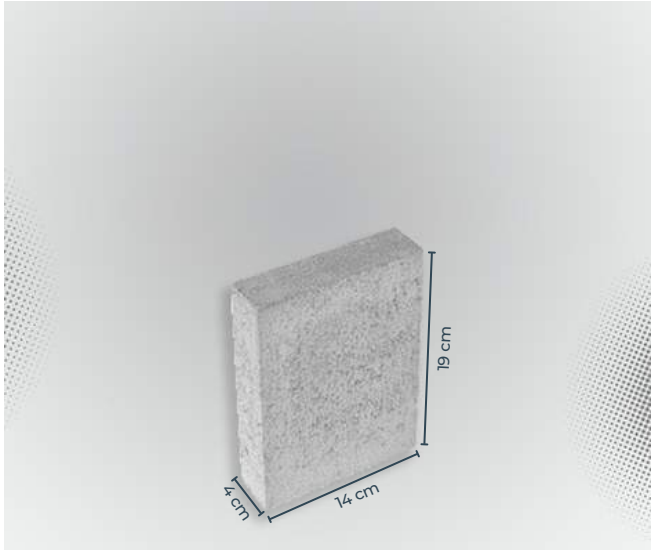

Blocos Complementares | Família 39 Compensador L4

Normas envolvidas: NBR 6136 Bloco vazado de concreto simples para alvenaria - Requisitos: NBR12118; Blocos vazados de concreto simples para alvenaria – Métodos de ensaio.

Dimensões e peso estimado: 14X19X04cm - 2,6 Kg

Aplicações: Complementa a paginação dos blocos na Alvenaria Estrutural

Transporte e embalagem: Pallet

Blocos Complementares | Família 39 Compensador L9

Normas envolvidas: NBR 6136 Bloco vazado de concreto simples para alvenaria - Requisitos: NBR12118; Blocos vazados de concreto simples para alvenaria – Métodos de ensaio

Dimensões e peso estimado: 14X19X09cm - 7,0 Kg

Aplicações: Complementa a paginação dos blocos na Alvenaria Estrutural

Transporte e embalagem: Pallet

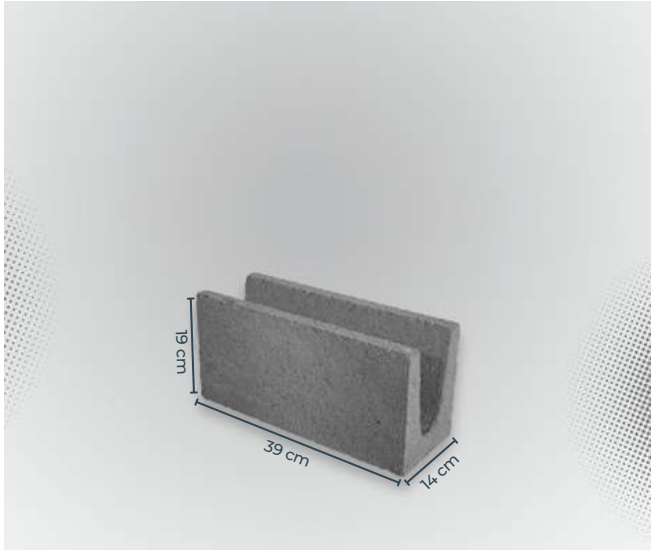

Blocos Complementares | Família 39 Canaleta U - L14

Normas envolvidas: NBR 6136 Bloco vazado de concreto simples para alvenaria - Requisitos: NBR12118; Blocos vazados de concreto simples para alvenaria – Métodos de ensaio

Dimensões e peso estimado: 14X19X39cm - 15,7 Kg (dimensões variadas)

Aplicações: Alvenaria estrutural, cintas, vergas, contra verga; reforços.

Transporte e embalagem: Pallet

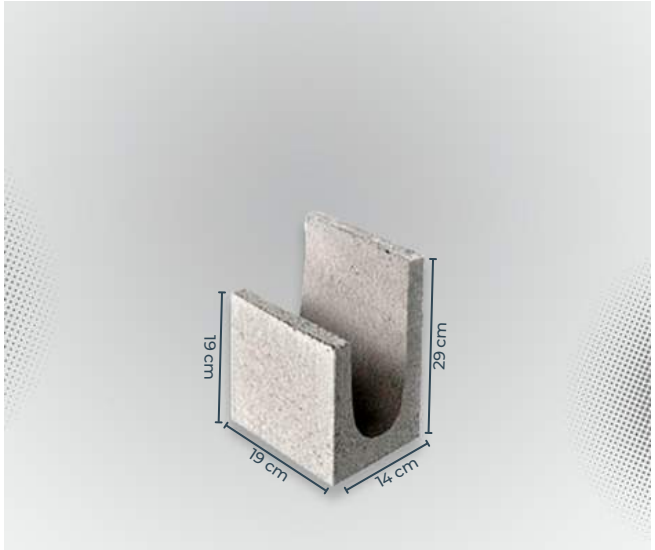

Blocos Complementares | Família 39 Canaleta J - L14

Normas envolvidas: NBR 6136 Bloco vazado de concreto simples para alvenaria - Requisitos: NBR12118; Blocos vazados de concreto simples para alvenaria – Métodos de ensaio

Dimensões e peso estimado: 14x(19x29)x19 cm - 9 kg (dimensões variadas de acordo com a espessura da laje)

Aplicações: Alvenaria estrutural (como apoios de laje)

Transporte e embalagem: Pallet

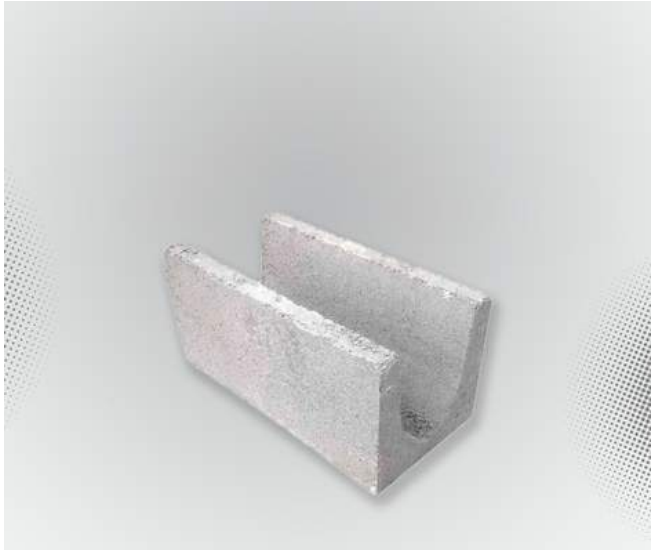

Canaleta de Concreto tipo U

Normas envolvidas: NBR 6136 Bloco vazado de concreto simples para alvenaria - Requisitos: NBR12118; Blocos vazados de concreto simples para alvenaria – Métodos de ensaio

Dimensões e peso estimado: 09X19X39 cm - 9,150 Kg | 09x x19x39 cm - 9 kg
14X19X39cm - 11,7 Kg | 19X19X39cm - 18,5 Kg

Aplicações: Alvenaria de vedação e muros; cintas; vergas; contra vergas; reforços.

Transporte e embalagem: Unidade | Pallet

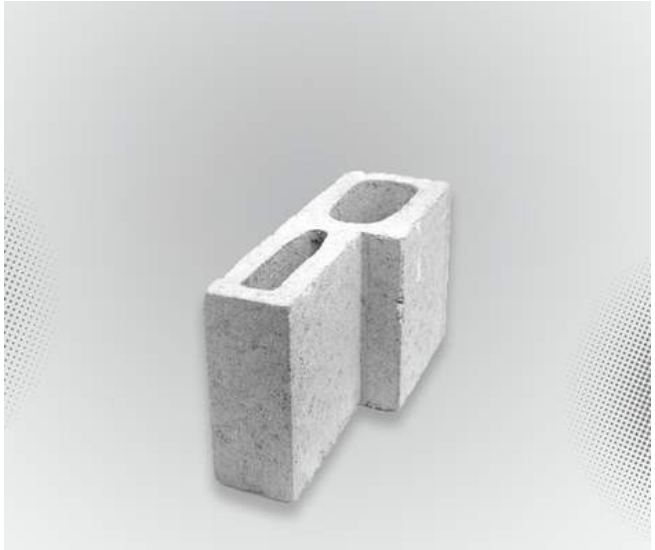

Bloco Hidráulico de Concreto

Normas envolvidas: NBR 6136 Bloco vazado de concreto simples para alvenaria - Requisitos: NBR12118; Blocos vazados de concreto simples para alvenaria – Métodos de ensaio

Dimensões e peso estimado: 14x(9)x19x39 cm - 10 kg

Aplicações: Alvenaria vedação e estrutural, parede hidráulica.

Transporte e embalagem: Pallet

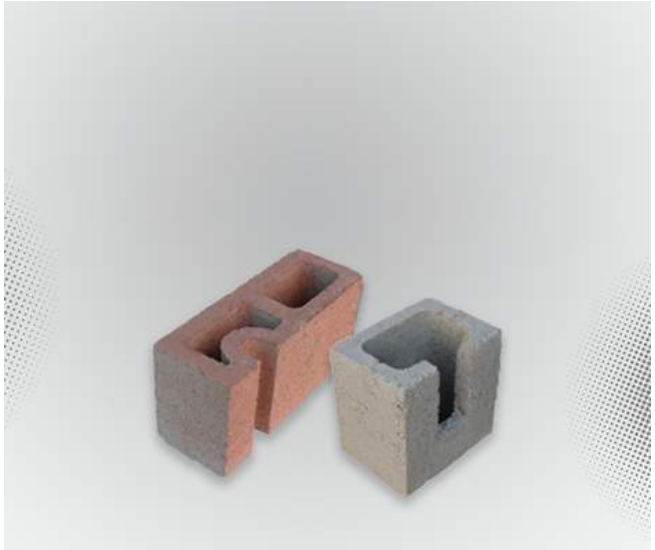

Bloco Hidráulico | Elétrico de Concreto

Normas envolvidas: NBR 6136 Bloco vazado de concreto simples para alvenaria - Requisitos: NBR12118; Blocos vazados de concreto simples para alvenaria – Métodos de ensaio

Dimensões e peso estimado: 14x19x39 cm – 12 kg | 14x19x19 cm – 5,2 kg

Aplicações: Alvenaria vedação o e estrutural. Instalação hidráulica e elétrica.

Transporte e embalagem: Pallet

Placa Muro Estampada | Tijolinho

Normas envolvidas: Projeto e execução de estruturas de concreto armado – Código: NBR6118. Projeto e execução de estruturas de concreto pré-moldado – Código: NBR9062.

Dimensões e peso estimado: (dimensões variadas) 150x50x3 cm - 54 kg

Aplicações: Muros. As estampas podem ser variadas

Transporte e embalagem: Unidade | Pallet

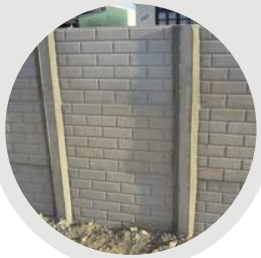

Placa Muro Lisa

Normas envolvidas: Projeto e execução de estruturas de concreto armado – Código: NBR6118 . Projeto e execução de estruturas de concreto pré-moldado – Código: NBR9062

Dimensões e peso estimado: (dimensões variadas) 150x50x3 cm - 54 kg

Aplicações: Muro.

Transporte e embalagem: Unidade | Pallet

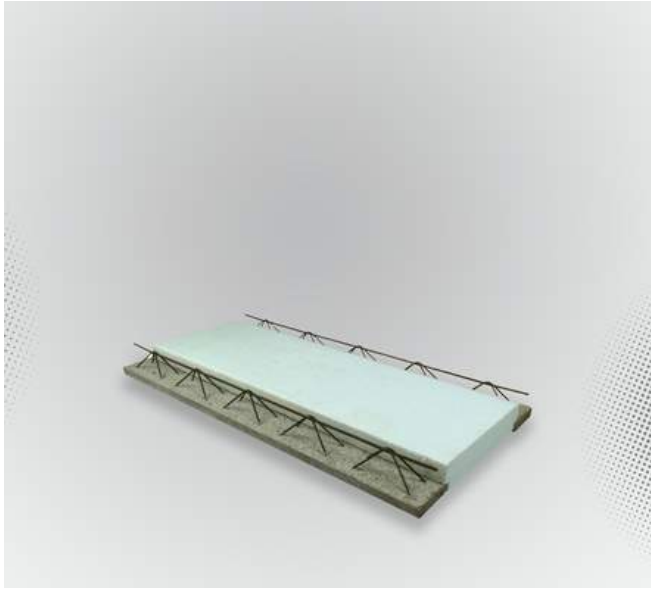

Laje Treliçada

Normas envolvidas: NBR 14859 Lajes pré-fabricadas de concreto – Parte 1 Vigotas, mini painéis e painéis – Requisitos; Parte 2 Elementos inertes para enchimento e fôrma – Requisitos; Parte 3: Armadura treliçadas eletrossoldadas para lajes pré-fabricadas — Requisitos. NBR 6118 - Projeto de estruturas de concreto.

Dimensões e peso estimado: H8 B12 - 7 kg/ m (forro) | H12 B12- 8 kg/m (piso)
H16 B12 - 10 kg/m (piso) | (dimensões variadas de acordo com a base e comprimento. Pode ser encontrada com B14)

Aplicações: Obras residenciais, comerciais, industriais de porte pequeno ou médio

Transporte e embalagem: Unidade.

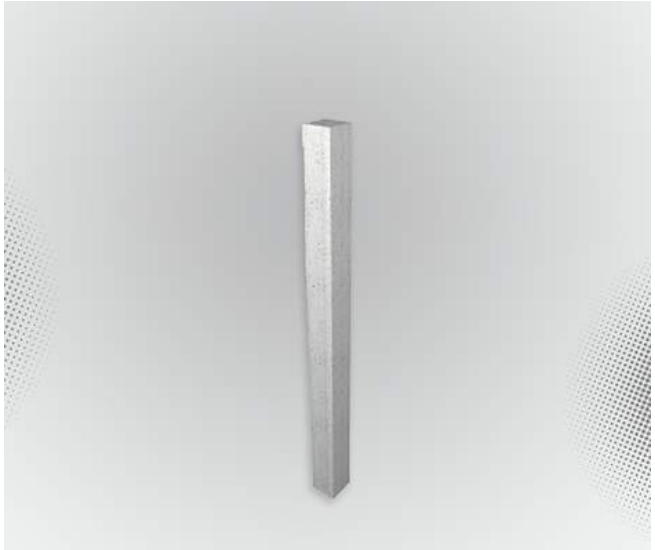

Pilar Pré-fabricado

Normas envolvidas: NBR 6118 - Projeto de estruturas de concreto e NBR 9062 - Projeto e execução de estruturas de concreto pré-moldado, e demais normas referenciadas.

Dimensões e peso estimado: De acordo com projeto executivo estrutural

Aplicações: Galpões, edifício garagem, hotéis, pontes, supermercados, edifica

Transporte e embalagem: Unidade

Viga Pré-fabricada

Normas envolvidas: NBR 6118 - Projeto de estruturas de concreto e NBR 9062 - Projeto e execução de estruturas de concreto pré-moldado, e demais normas referenciadas.

Dimensões e peso estimado: De acordo com projeto executivo estrutural

Aplicações: Galpões, edifício, garagem, hotéis, pontes, supermercados, edificações verticais.

Transporte e embalagem: Unidade

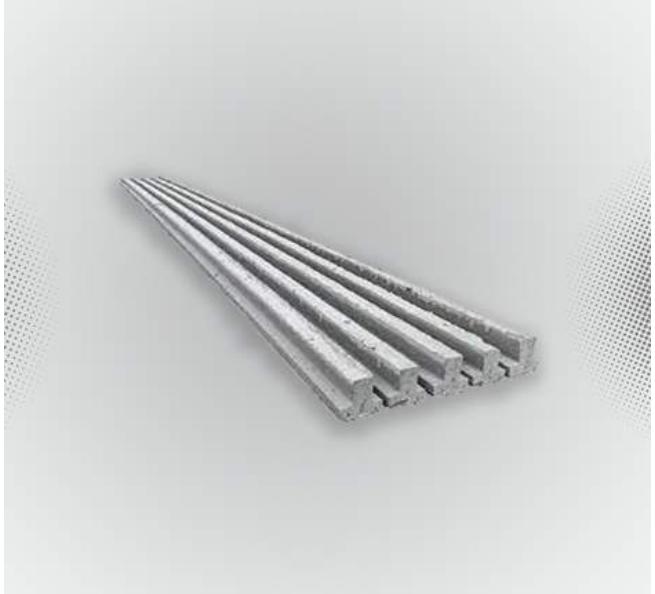

Vigota Protendida Pré-fabricada

Normas envolvidas: NBR 14859-1 Laje pré-fabricada - Requisitos - Lajes unidireionais; NBR 14859-2 Laje pré-fabricada - Elementos inertes para enchimento e forma e NBR15522 Laje pré-fabricada - Avaliação do desempenho de vigotas e pré-lajes sob carga de trabalho

Dimensões e peso estimado: Dimensões variadas

Aplicações: Lajes pré-fabricadas para edificações

Transporte e embalagem: Empilhadeira ou Guincho.

Regiões e estados encontrados: Brasil

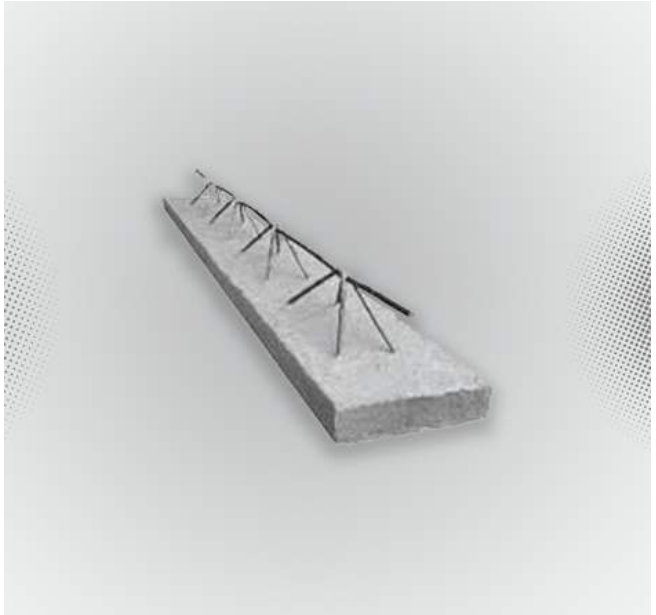

Vigota Treliçada

Normas envolvidas: NBR 14859 - Lajes pré-fabricadas de concreto; NBR 15522 - Laje pré-fabricada - Avaliação de desempenho de vigotas e pré-lajes sob carga de trabalho

Dimensões e peso estimado: Dimensões variadas

Aplicações: Lajes pré-fabricadas para edificações

Transporte e embalagem: Empilhadeira ou Guincho.

Regiões e estados encontrados: Brasil

Viga Pré-fabricada Protendida

Normas envolvidas: NBR 6118 - Projeto de estruturas de concreto e NBR 9062 - Projeto e execução de estruturas de concreto pré-moldado, e demais normas referenciadas.
NBR10789 - Execução da protensão em concreto Protendido com aderência posterior
NBR10788 - Execução da injeção em concreto protendido com aderência posterior
NBR 7482 - Fios de aço para estruturas de concreto protendido - NBR 7483 - Cordoalhas de aço para estruturas de concreto protendido.

Dimensões e peso estimado: De acordo com projeto executivo estrutural

Aplicações: Galpões, edifício garagem, hotéis, pontes, supermercados, edificações verticais.

Transporte e embalagem: Unidade

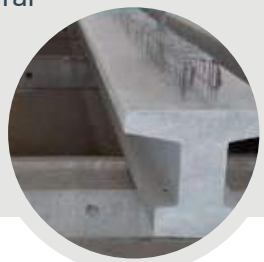

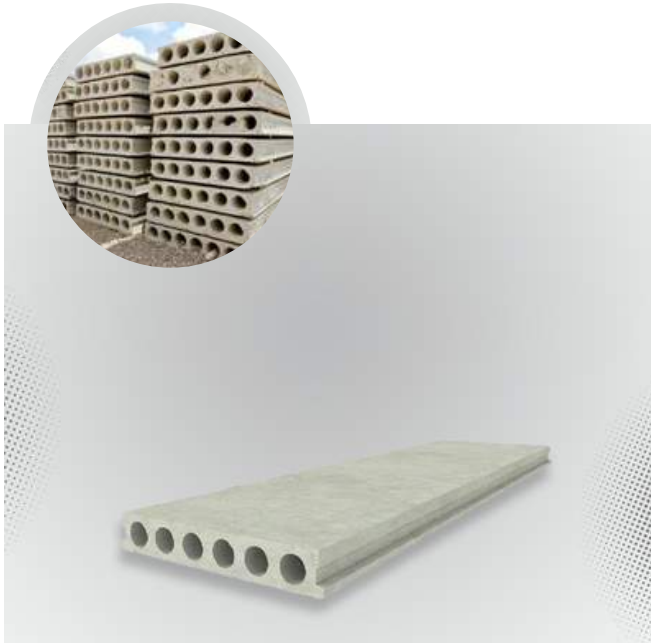

Laje Alveolar

Normas envolvidas; NBR 6118 - Projeto de estruturas de concreto e NBR 9062 - Projeto e execução de estruturas de concreto pré-moldado e demais normas referenciadas.
NBR14861 - Lajes alveolares pré-moldadas de concreto protendido

Dimensões e peso estimado: Altura: 16, 21, 26 e 31 cm - comprimento: conforme projeto executivo.

Aplicações: Galpões, edifício garagem, hotéis, pontes, supermercados, edificações verticais.

Transporte e embalagem: Unidade

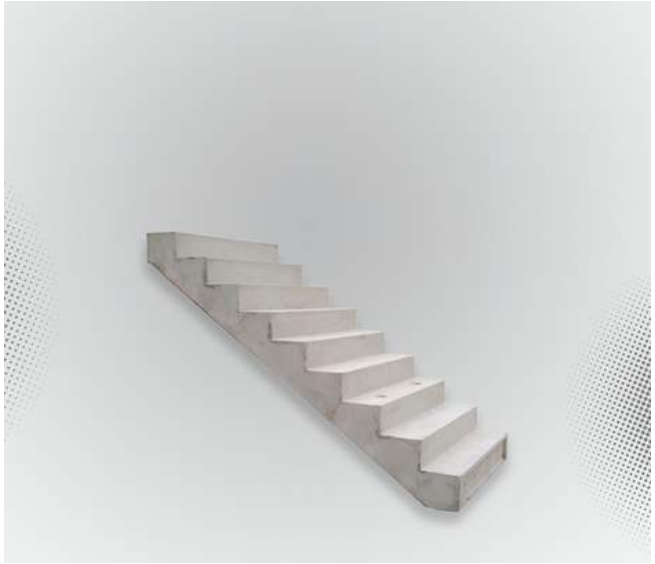

Escada Pré-fabricada

Normas envolvidas: NBR 6118 - Projeto de estruturas de concreto e NBR 9062 - Projeto e execução de estruturas de concreto pré-moldado e demais normas referenciadas.

Dimensões e peso estimado: De acordo com projeto executivo estrutural

Aplicações: Galpões, edifício garagem, hotéis, pontes, supermercados, edificações verticais.

Transporte e embalagem: Unidade

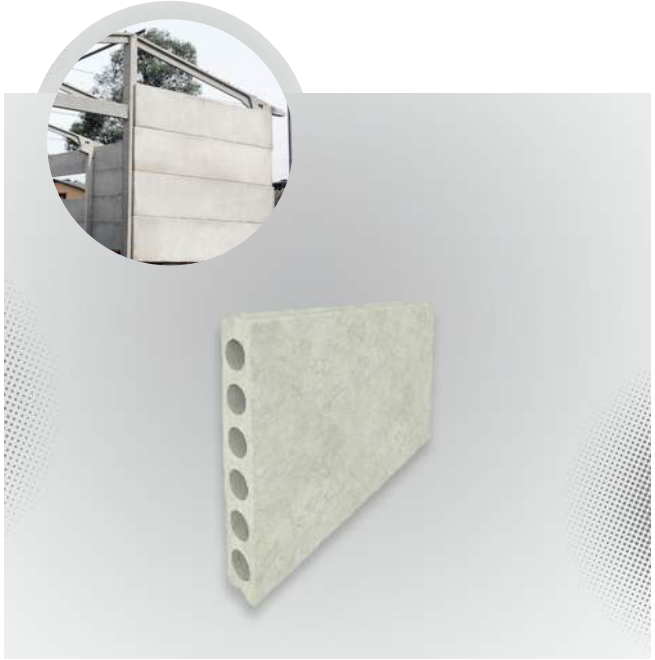

Painel Alveolar

Normas envolvidas: NBR 6118 - Projeto de estruturas de concreto e NBR 9062 - Projeto e execução de estruturas de concreto pré-moldado e demais normas referenciadas. NBR14861 - Lajes alveolares pré-moldadas de concreto protendido

Dimensões e peso estimado: De acordo com projeto executivo estrutural

Aplicações: Galpões, edifício garagem, hotéis, pontes, supermercados, edificações verticais.

Transporte e embalagem: Unidade

Muro de Contenção | Arrimo

Normas envolvidas: NBR 6118 - Projeto de estruturas de concreto e NBR 9062 - Projeto e execução de estruturas de concreto pré-moldado e demais normas referenciadas

Dimensões e peso estimado: De acordo com projeto executivo estrutural

Aplicações: Galpões, edifício garagem, hotéis, pontes, supermercados, edificações verticais.

Transporte e embalagem: Unidade

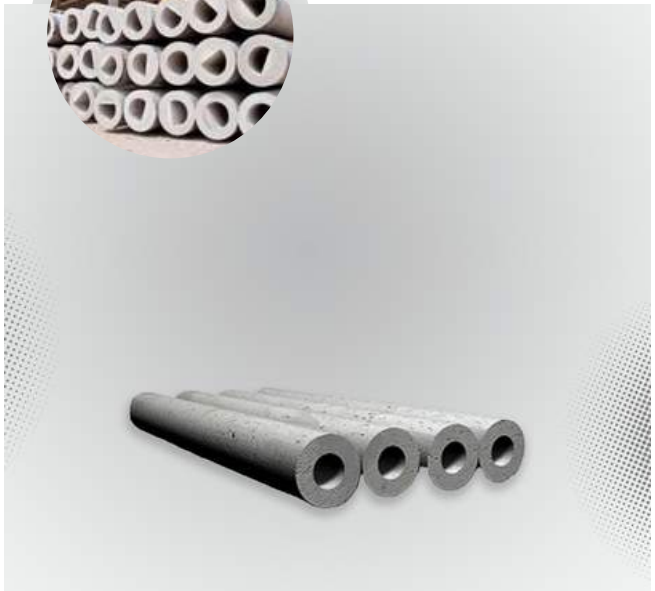

Estacas Centrifugadas

Normas envolvidas: NBR 6118 - Projeto de estruturas de concreto e NBR 9062 - Projeto e execução de estruturas de concreto pré-moldado e demais normas referenciadas. NBR 16258 - Estacas pré-fabricadas de concreto — Requisitos

Dimensões e peso estimado: diâmetros de 30 cm - 140 kg/m | 40 cm - 200 kg/m | 50 cm - 300 kg/m e 60 cm - 400 kg/m | Comprimentos variam de 4 a 11,60 m

Aplicações: Fundações.

Transporte e embalagem: Unidade

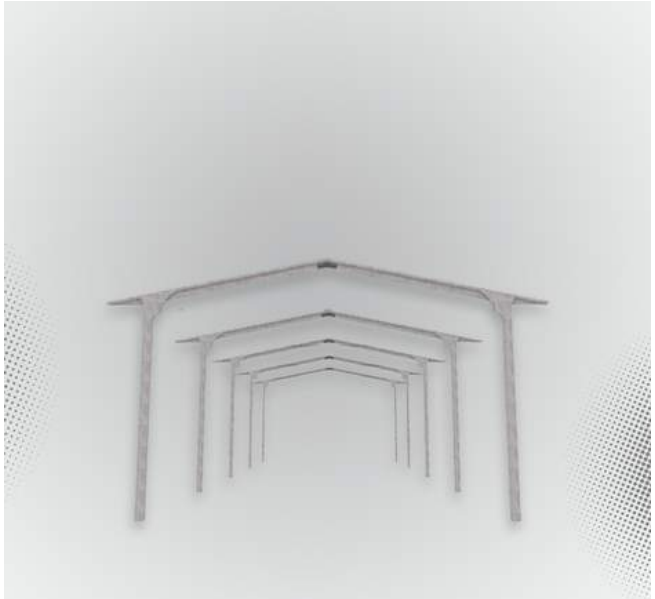

Estrutura para Galpões Industriais

Normas envolvidas: NBR 6118 - Projeto de estruturas de concreto e NBR 9062 - Projeto e execução de estruturas de concreto pré-moldado

Dimensões e peso estimado: De acordo com projeto executivo estrutural

Aplicações: Galpões Industriais

Transporte e embalagem: Unidade

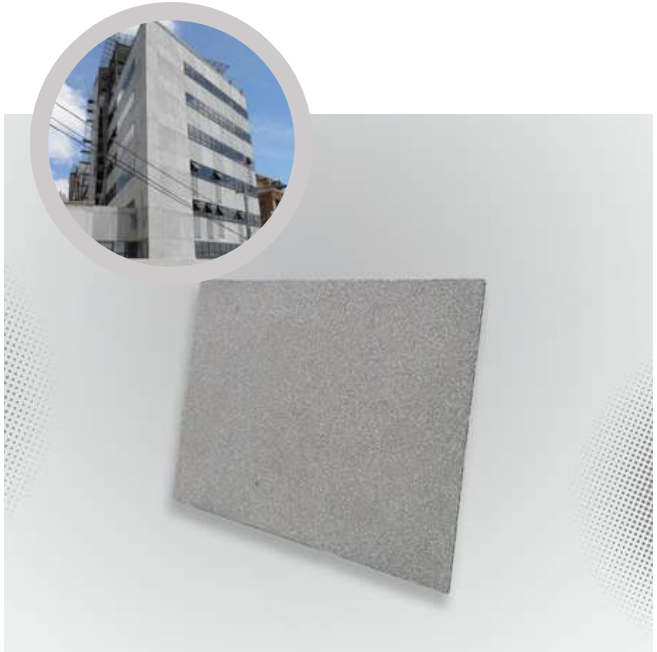

Painel Modular para Revestimento de Fachada

Normas envolvidas: ABNT NBR 9062 – Projeto e execução de estruturas de concreto pré-moldado

Dimensões e peso estimado: Dimensões conforme projeto de revestimento

Aplicações: Os painéis modulares de concreto poderão ser aplicados em estruturas pré-moldadas de concreto/estruturas de aço, em série ou sob encomenda; projetos customizados, painéis de fachadas e placas para revestimentos.

Transporte e embalagem: Unidade

Painel Modular de Concreto

Normas envolvidas: ABNT NBR 9062 – Projeto e execução de estruturas de concreto pré-moldado. ABNT NBR 16475 – Painéis de parede de concreto pré-moldado - Requisitos e procedimentos..

Dimensões e peso estimado: De acordo com projeto executivo estrutural

Aplicações: Os painéis modulares de concreto podem ser aplicados em edificações residenciais e comerciais e na infraestrutura, como revestimento de túneis.

Transporte e embalagem: Unidade

Chapéu de Concreto | Chapitel

Normas envolvidas: NBR 12655 Concreto de Cimento Portland – Preparo, controle, Recebimento e Aceitação – Procedimento; NBR 12654 – Controle tecnológico de Materiais componentes do concreto: Procedimento

Dimensões e peso estimado: 30x30x3 cm - 7 kg

Aplicações: Churrasqueiras e muros.

Transporte e embalagem: Unidade | Pallet

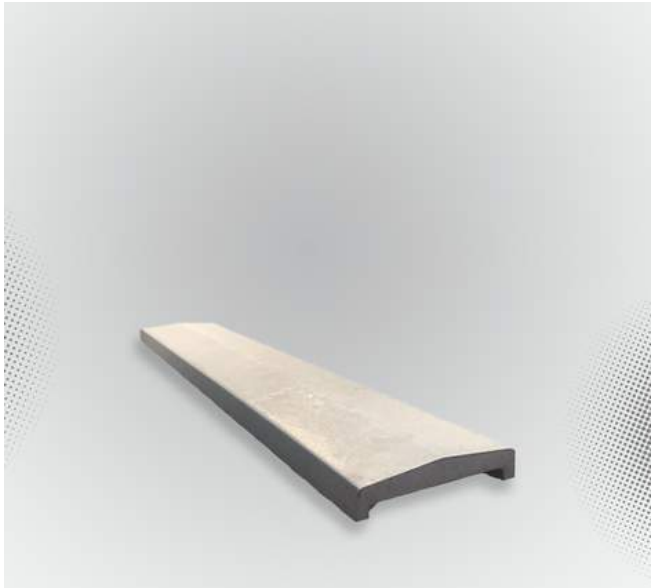

Pingadeira Capa de Muro

Normas envolvidas: NBR 12655 Concreto de Cimento Portland – Preparo, controle, Recebimento e Aceitação – Procedimento; NBR 12654 – Controle tecnológico de Materiais componentes do concreto: Procedimento

Dimensões e peso estimado: 100xx25x3 cm - 18 kg

Aplicações: Acabamento para proteção de muros, com encaixe para assentamento na parte superior do muro.

Transporte e embalagem: Unidade.

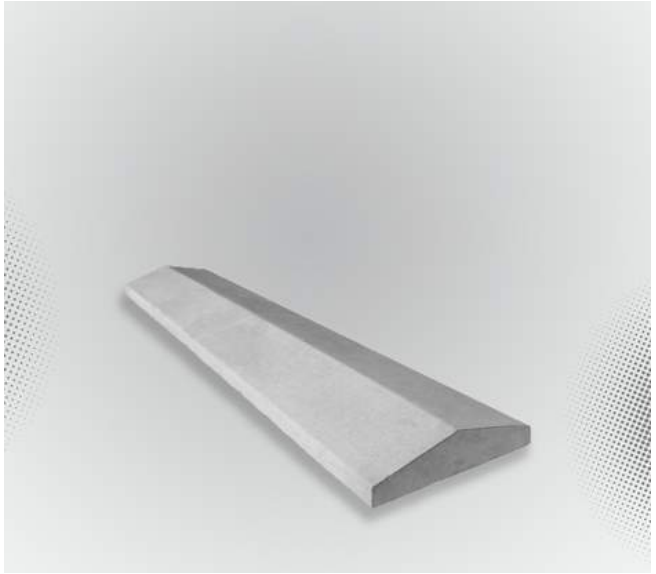

Pingadeira

Normas envolvidas: NBR 12655 Concreto de Cimento Portland – Preparo, controle, Recebimento e Aceitação –Procedimento; NBR 12654 – Controle tecnológico de Materiais componentes do concreto: Procedimento

Dimensões e peso estimado: 80x17x5 cm - 16 kg

Aplicações: Muros externos.

Transporte e embalagem: Unidade | Pallet

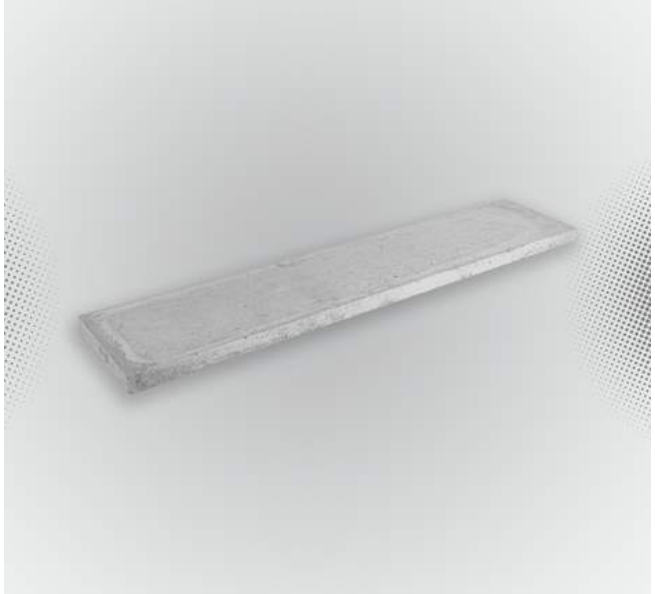

Pingadeira Plana Fina

Normas envolvidas: NBR 12655 Concreto de Cimento Portland – Preparo, controle,Recebimento e Aceitação – Procedimento; NBR 12654 – Controle tecnológico deMateriais componentes do concreto: Procedimento

Dimensões e peso estimado: 100 x 28 e 100 x 30 cm (para bloco de 9, 14 e 19) - 4,7 kg

Aplicações: Cobertura de muros.

Transporte e embalagem: Pallet

Regiões e estados encontrados: Minas Geras

Telha Plana

Normas envolvidas: ABNT NBR 13858-1 Telhas de concreto – Projeto e execução de Telhado; ABNT NBR 13858 – Telhas de Concreto – Requisitos e métodos de Ensaio. NBR 13858-2: Requisitos e métodos de ensaio

Dimensões e peso estimado: 42 x 33 cm - 5,2 kg

Aplicações: Cobertura de Telhado. Consumo: 10,4 peças/m² , Galga: 32 cm - Inclinação mínima: 50% - Sobreposição mínima: 10 cm - Resistência a flexão superior a 120 kg

Transporte e embalagem: Pallet

Regiões e estados encontrados: Brasil

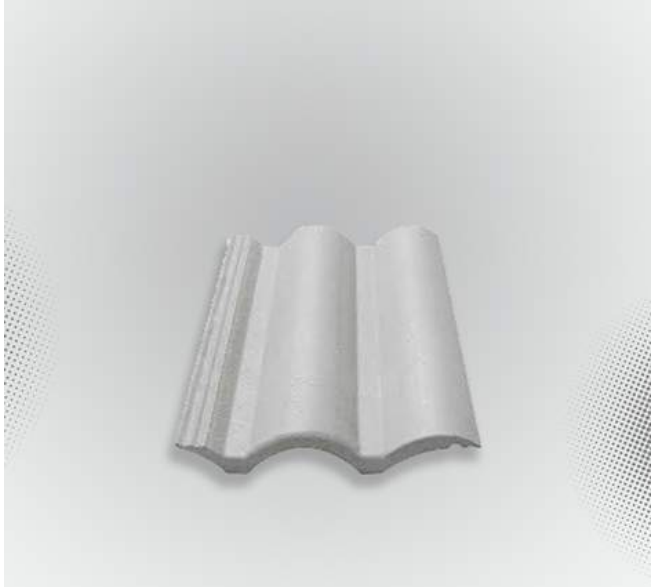

Telha de Concreto

Normas envolvidas: ABNT NBR 13858-1 Telhas de concreto – Projeto e execução de Telhado; ABNT NBR 13858 – Telhas de Concreto – Requisitos e métodos de Ensaio. NBR 13858-2: Requisitos e métodos de ensaio

Dimensões e peso estimado: 33x42 cm - 4,7 kg

Aplicações: Cobertura de Telhado Aparente. Consumo: 10,4 peças/m² ,Galga: 32 cm Inclinação mínima: 30% - Sobreposição mínima: 10 cm - Resistência a flexão superior a 200 kg

Transporte e embalagem: Pallet

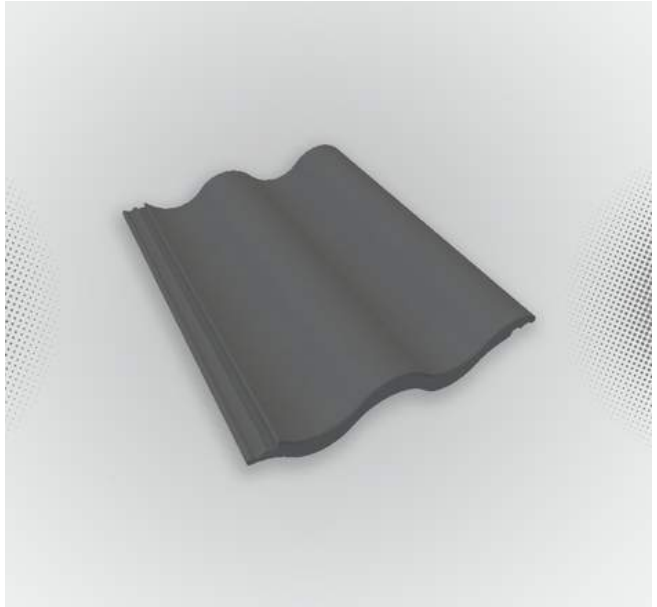

Telha Fit

Normas envolvidas: ABNT NBR 13858-1 Telhas de concreto – Projeto e execução deTelhado; ABNT NBR 13858 – Telhas de Concreto – Requisitos e métodos de Ensaio.NBR 13858-2: Requisitos e métodos de ensaio

Dimensões e peso estimado: 33 x 42 cm - 3,9 kg

Aplicações: Cobertura de Telhado Aparente. Consumo: 10,4 peças/m² ,Galga: 32 cm Inclinação mínima: 30% - Sobreposição mínima: 10 cm - Resistência a flexão superior a 200 kg

Transporte e embalagem: Pallet

Regiões e estados encontrados: Brasil

Balaustre de Concreto

Normas envolvidas: NBR 12655 Concreto de Cimento Portland – Preparo, controle, Recebimento e Aceitação – Procedimento; NBR 12654 – Controle tecnológico de Materiais componentes do concreto: Procedimento.

Dimensões e peso estimado: Alturas variam de 45 a 80 cm Base 12 x 12 a 20x20 cm Peso variam de 9 a 25kg

Aplicações: Coluna ou pilar para proteção de escadas, varandas ou sacadas. Usados também em áreas verdes de praças.

Transporte e embalagem: Unidade

Lareira Concreto Refratário Pré-Moldado

Normas envolvidas: NBR 12655 Concreto de Cimento Portland – Preparo, controle, Recebimento e Aceitação – Procedimento; NBR 12654 – Controle tecnológico de Materiais componentes do concreto: Procedimento.

Dimensões e peso estimado: 120x75x47 cm - 230 kg

Aplicações: Lareiras

Transporte e embalagem: Unidade

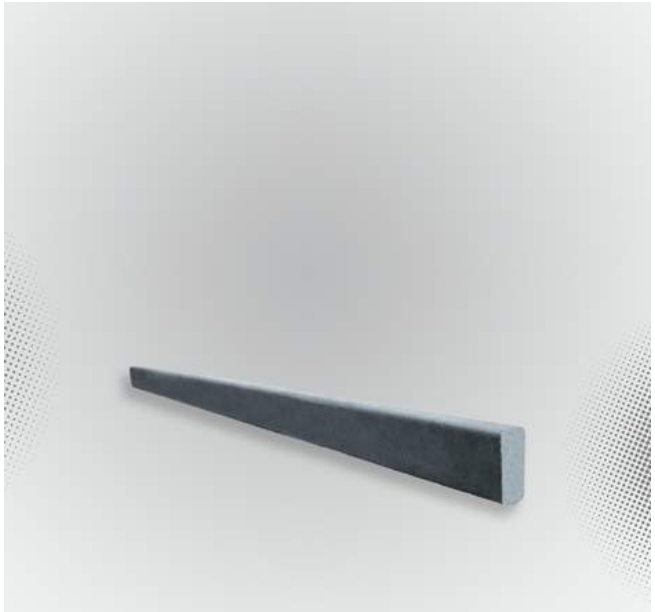

Moldura FT-4

Normas envolvidas: NBR 12655 Concreto de Cimento Portland – Preparo, controle, Recebimento e Aceitação – Procedimento; NBR 12654 – Controle tecnológico de Materiais componentes do concreto: Procedimento

Dimensões e peso estimado: 4x2x100 cm - 1,6 kg

Aplicações: Para decoração de ambientes internos ou externos, em porta, janela, beiral, marquise e muro. Podendo ser cortada com makita.

Transporte e embalagem: Pallet

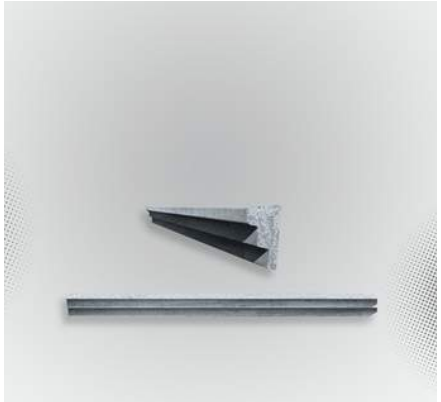

Dimensões: 8x4x100 cm

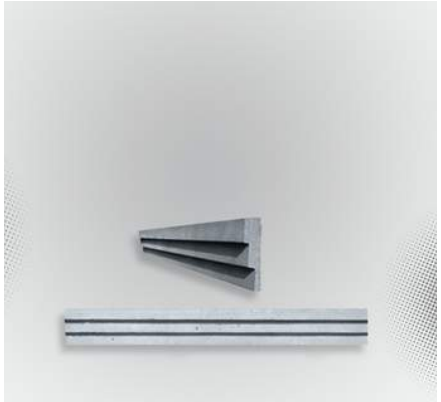

Dimensões: 12x1,5x100 cm

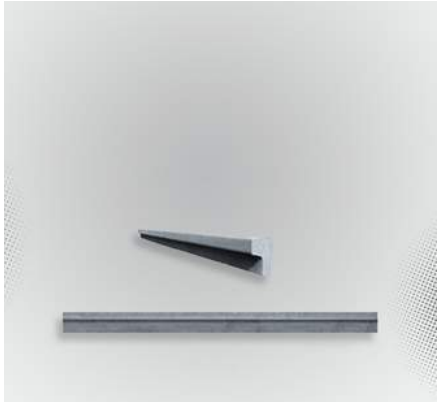

Dimensões: 5x2,5x100 cm

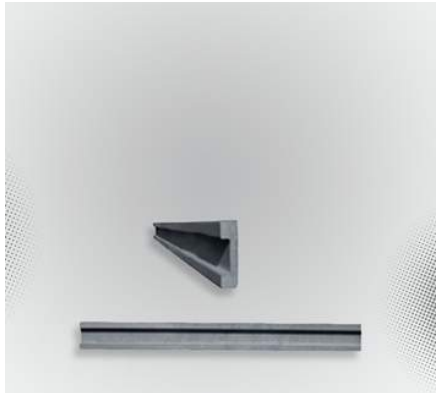

Dimensões: 10X2X100 cm

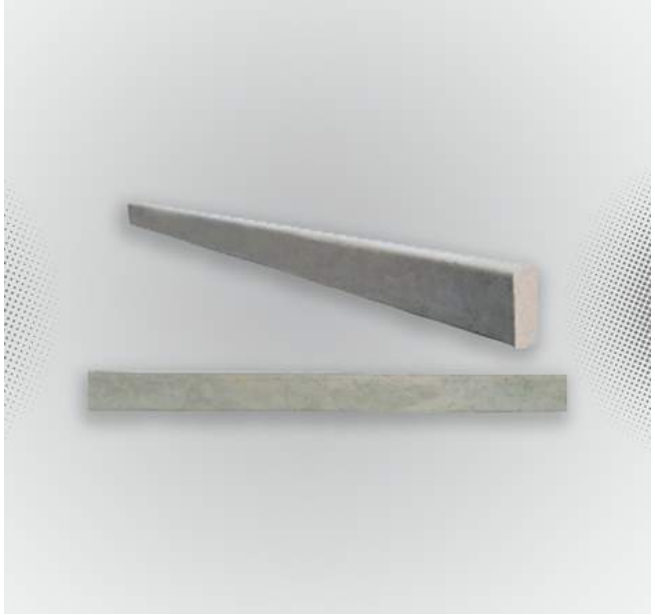

Moldura de Rodapé

Normas envolvidas: NBR 12655 - Concreto de Cimento Portland - Preparo, Controle, recebimento e Aceitação - Procedimento; NBR 12654 Controle tecnológico de materiais componentes do concreto - Procedimento

Dimensões e peso estimado: Dimensões variadas

Aplicações: Rodapé

Transporte e embalagem: Pallet

Regiões e estados encontrados: Brasil

Moldura Lisa

Normas envolvidas: NBR 12655 - Concreto de Cimento Portland - Preparo, Controle, recebimento e Aceitação - Procedimento; NBR 12654 Controle tecnológico de materiais componentes do concreto - Procedimento

Dimensões e peso estimado: Dimensões variadas

Aplicações: decoração de fachadas, portas, janelas, muros, jardineiras, beiral, marquise, sacadas e outros.

Transporte e embalagem: Pallet

Regiões e estados encontrados: Brasil

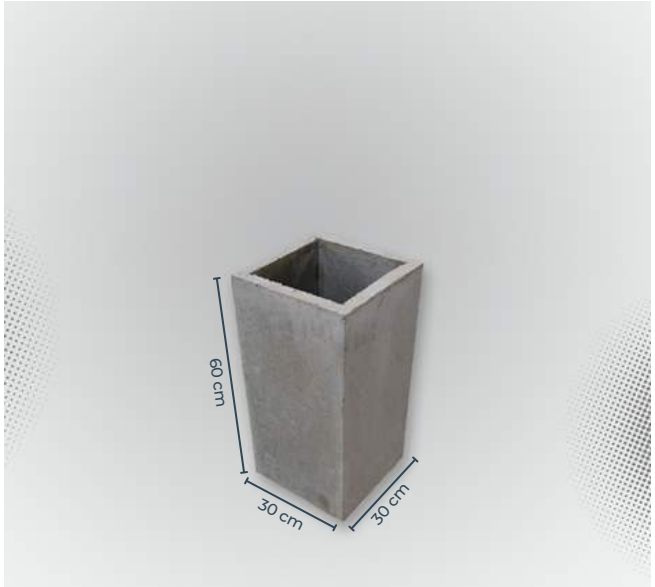

Duto de Concreto

Normas envolvidas: NBR 12655 – Concreto de Cimento Portland – Preparo, Controle, recebimento e Aceitação – Procedimento; NBR 12654 Controle tecnológico de materiais componentes do concreto - Procedimento

Dimensões e peso estimado: 60 X 30 X 30 cm - 42 kg (dimensões variadas)

Aplicações: Chaminés

Transporte e embalagem: Unidade

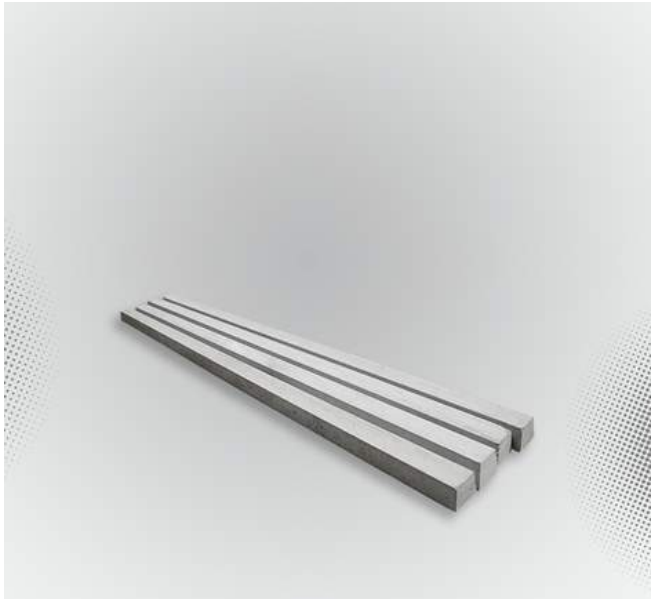

Estacas Quadradas

Normas envolvidas: NBR 6118 - Projeto de estruturas de concreto e NBR 9062 - Projeto e execução de estruturas de concreto pré-moldado. NBR 12655 Concreto de Cimento Portland - Preparo, controle, Recebimento e Aceitação - Procedimento; NBR 12654 - Controle tecnológico de Materiais componentes do concreto: Procedimento. NBR 16258 - Estacas pré-fabricadas de concreto — Requisitos

Dimensões: Comprimentos variam de 4 a 12 m.
Peso estimando varia de 370 a 3000kg conforme o comprimento

Aplicações: Fundações.

Transporte e embalagem: Unidade

Sapatas Pré-fabricadas

Normas envolvidas: NBR 6118 - Projeto de estruturas de concreto e NBR 9062 - Projeto e execução de estruturas de concreto pré-moldado,. NBR 12655 Concreto de Cimento Portland - Preparo, controle, Recebimento e Aceitação - Procedimento; NBR 12654 - Controle tecnológico de Materiais componentes do concreto: Procedimento

Dimensões e peso estimado: De acordo com projeto executivo estrutural

Aplicações: Fundações.

Transporte e embalagem: Unidade

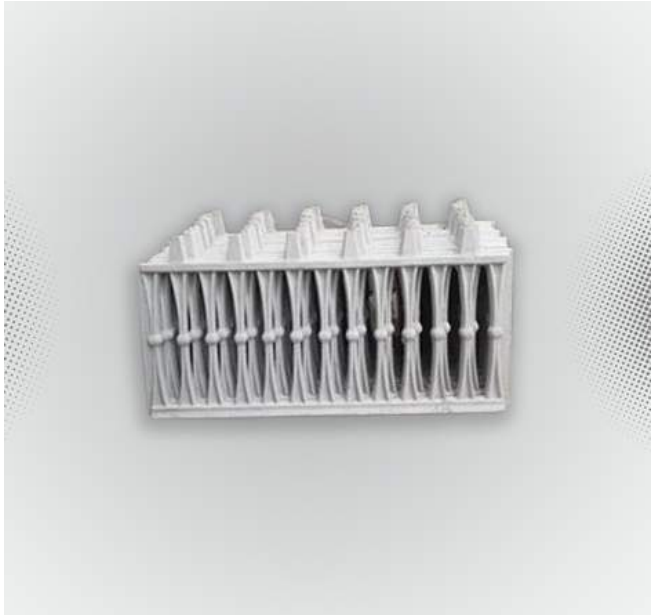

Grade de Concreto

Normas envolvidas: NBR 12655 - Concreto de Cimento Portland - Preparo, Controle, recebimento e Aceitação - Procedimento; NBR 12654 Controle tecnológico de materiais componentes do concreto- Procedimento

Dimensões e peso estimado: Dimensões diversas.

Aplicações: Varanda, fachada, na piscina, muro vazado, janela vazada ou divisórias de casa e jardim.

Transporte e embalagem: Pallet

Regiões e estados encontrados: Brasil

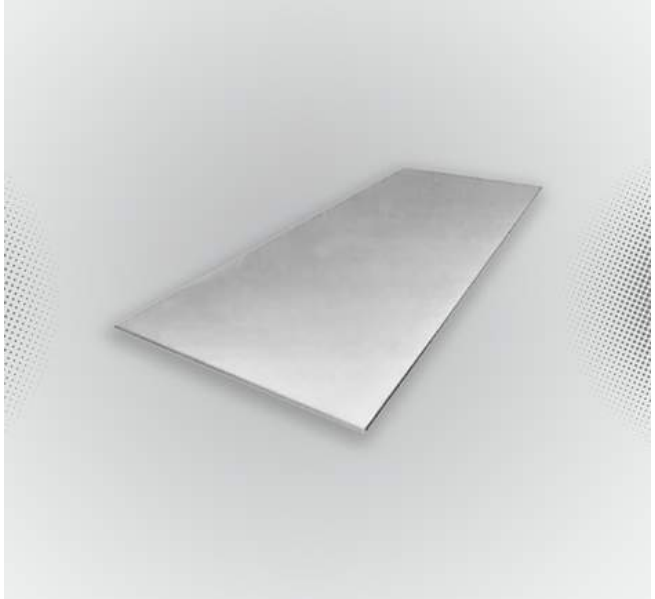

Chapa Cimentícia

NBR 15498 - Chapas Cimentícias reforçadas com fios, fibras, filamentos ou telas - Requisitos e métodos de ensaios.

Dimensões e peso estimado: 2,40x1,20x6 - 20,7 kg | 2,40x1,20x8 - 27,7 kg | 2,40x1,20x10 - 34,6 kg | 2,40x1,20x12 - 41,5 kg | Variadas, conforme projeto.

Aplicações: Paredes externas e internas, fachada, revestimento.

Transporte e embalagem: Pallet

Regiões e estados encontrados: Brasil

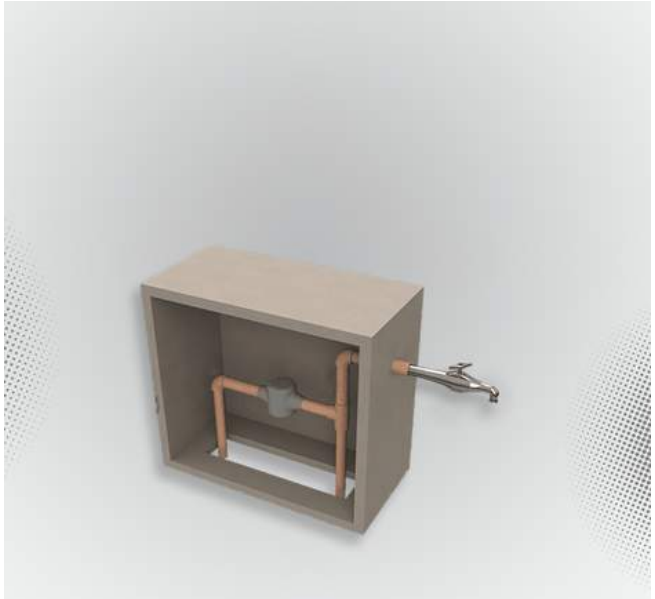

Abrigo de Cavalete de Água

Normas envolvidas:NBR 12655 Concreto de Cimento Portland – Preparo, controle, Recebimento e Aceitação – Procedimento; NBR 12654 – Controle tecnológico de Materiais componentes do concreto: Procedimento.

Dimensões e peso estimado: 50x50x25 cm - 30 kg

Aplicações: Abrigo de Cavalete de água.

Transporte e embalagem: Unidade

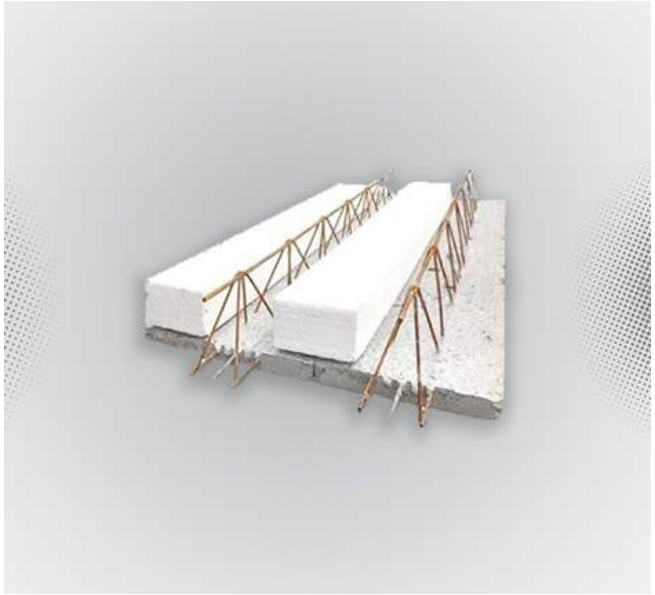

Mini Painel Treliçado Aliviado ou Pré Laje treliçada Aliviada

Normas envolvidas: NBR 14859-1, 14859-2, 14859-3, 14859-5, 15522.

Dimensões e peso estimado: 25 ou 33 cm de largura, 3 cm de espessura, comprimento variado - MP25 19,0 kg/m, EPS 12 kg/m3, Laje pronta a partir de 220 kg/m2, MP33 25,0 kg/m, EPS 12 kg/m3, Laje pronta a partir de 210 kg/m2

Aplicações: Todo tipo de edificações residenciais, comerciais e industriais. Sistema muito utilizado em obras com arquitetura industrial.

Transporte e embalagem: Pallet

Regiões e estados encontrados: Brasil

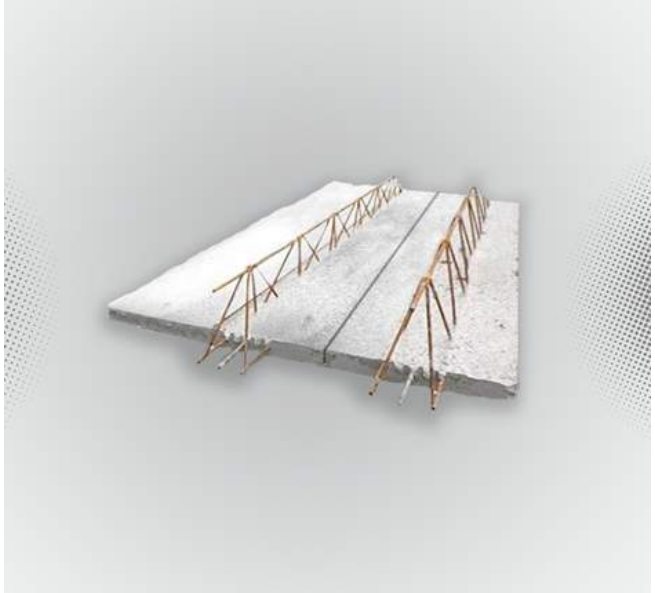

Mini Painel Treliçado Maciço

Normas envolvidas: NBR 14859-1, 14859-2, 14859-3, 14859-5, 15522.

Dimensões e peso estimado: MP25 19,0 kg/m, EPS 12 kg/m3, Laje pronta a partir de 275 kg/m2 , MP33 25,0 kg/m, EPS 12 kg/m3, Laje pronta a partir de 275 kg/m2

Aplicações: Todo tipo de edificações residenciais, comerciais e industriais. Sistema muito utilizado em obras com arquitetura industrial.

Transporte e embalagem: Pallet

Regiões e estados encontrados: Brasil

Unidade Sanitária Ecológica

Normas envolvidas: ABNT NBR 9062:2017 – Projeto e execução de estruturas de concreto pré-moldado. ABNT NBR 16475:2017 – Painéis de parede de concreto pré-moldado - Requisitos e procedimentos - NBR 12655 Concreto de Cimento Portland - Preparo, controle, Recebimento e Aceitação - Procedimento; NBR 12654 - Controle tecnológico de Materiais componentes do concreto: Procedimento

Dimensões : 150x250x2,2 cm - Peso por metro quadrado 62,5kg

Aplicações: As Unidades Sanitárias Ecológicas poderão ser aplicadas em espaços urbanos: praças e parques, estádios, área prisional e galpões industriais.

Transporte e embalagem: Unidades

Regiões e estados encontrados: MG (poderá ser transportado para todo o Brasil)

Laje Corta-Fogo

Normas envolvidas: NBR 15200 - Projeto de estruturas de concreto em situação de incêndio

Dimensões e peso estimado: Diversos

Aplicações: Áreas internas ou externas.

Transporte e embalagem: Pallet.

Regiões e estados encontrados: Brasil

MUNDO CONCRETO

Buscando MELHORIAS para sua fábrica?

O Mundo Concreto TE AJUDA

CONSULTORIA On line e Presencial
Atendimento Setorial
LAYOUT DE FÁBRICAS
Inovações de processos
Mentorias
ESTUDO DE MERCADO e Planos de Negócios
Treinamentos, Workshop e Palestras
Manutenção de MAQUINAS e EQUIPAMENTOS
Missões Empresariais
(Nível Nacional e Internacional)

@mundoconcreto_ 21 99754-1732 / 21 98922-4584

DESIGN

Cobogó | Modelo Flor

Normas envolvidas: NBR 12655 – Concreto de Cimento Portland – Preparo, Controle, recebimento e Aceitação – Procedimento; NBR 12654 Controle tecnológico de materiais componentes do concreto - Procedimento

Dimensões e peso estimado: 39x39 cm - 16,5 kg

Aplicações: Áreas internas ou externas proporcionando a delimitação do espaço e permitindo a passagem de luz e ventilação natural além de beleza arquitetônica.

Transporte e embalagem: Unidade | Pallet.

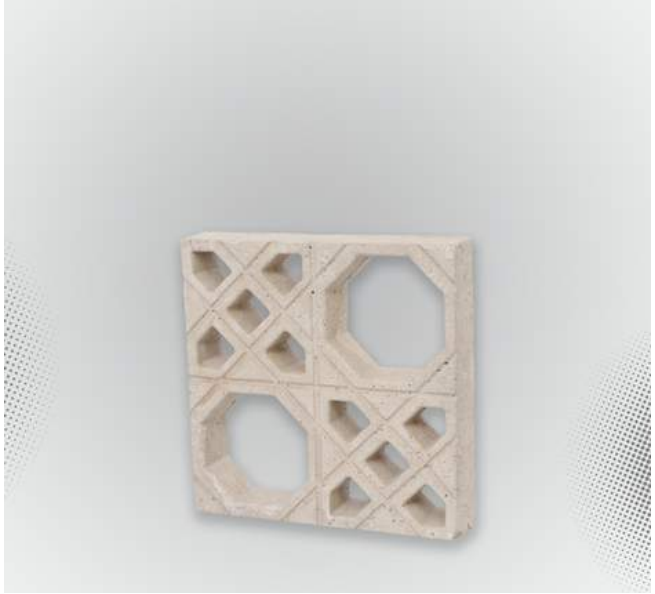

Cobogó | Modelo Árabe

Normas envolvidas: NBR 12655 – Concreto de Cimento Portland – Preparo, Controle, recebimento e Aceitação – Procedimento; NBR 12654 Controle tecnológico de materiais componentes do concreto - Procedimento

Dimensões e peso estimado: 39x39x7cm - 14,5 Kg

Aplicações: Áreas internas ou externas proporcionando a delimitação do espaço e permitindo a passagem de luz e ventilação natural além de beleza arquitetônica.

Transporte e embalagem: Unidade | Pallet.

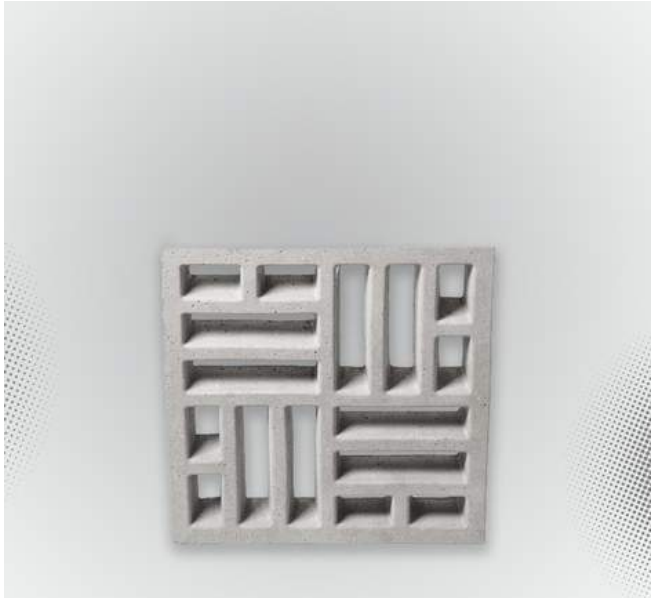

Cobogó | Modelo Taco Chinês

Normas envolvidas: NBR 12655 – Concreto de Cimento Portland – Preparo, Controle, recebimento e Aceitação – Procedimento; NBR 12654 Controle tecnológico de materiais componentes do concreto - Procedimento

Dimensões e peso estimado: 39x39x7cm - 15 Kg

Aplicações: Áreas internas ou externas proporcionando a delimitação do espaço e permitindo a passagem de luz e ventilação natural além de beleza arquitetônica.

Transporte e embalagem: Unidade | Pallet.

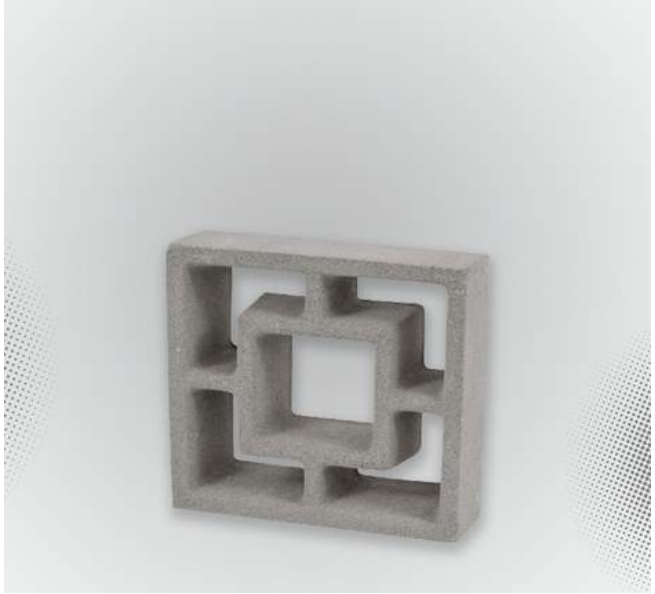

Cobogó | Modelo Vintage Cinza

Normas envolvidas: NBR 12655 – Concreto de Cimento Portland – Preparo, Controle, recebimento e Aceitação – Procedimento; NBR 12654 Controle tecnológico de materiais componentes do concreto - Procedimento

Dimensões e peso estimado: 24x24 cm - 3,5 Kg

Aplicações: Áreas internas ou externas proporcionando a delimitação do espaço e permitindo a passagem de luz e ventilação natural além de beleza arquitetônica.

Transporte e embalagem: Unidade | Pallet

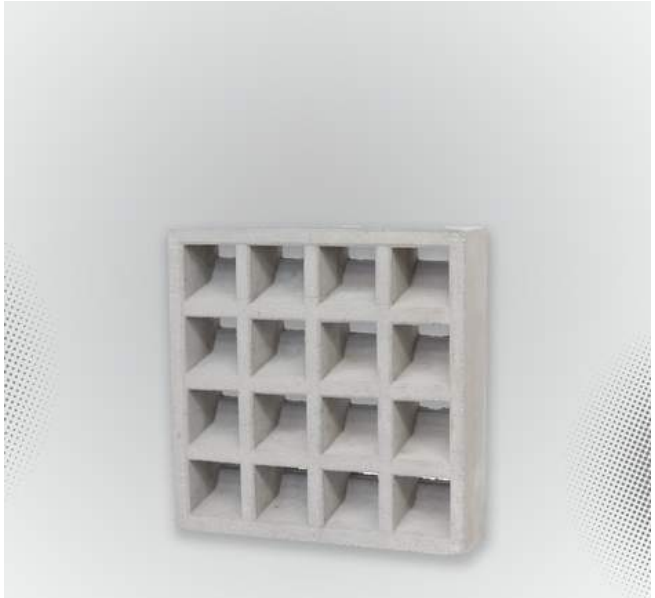

Cobogó |Modelo 16 furos

Normas envolvidas: NBR 12655 – Concreto de Cimento Portland – Preparo, Controle, recebimento e Aceitação – Procedimento; NBR 12654 Controle tecnológico de materiais componentes do concreto - Procedimento

Dimensões e peso estimado: 39x39 cm - 14 Kg

Aplicações: Áreas internas ou externas proporcionando a delimitação do espaço e permitindo a passagem de luz e ventilação natural além de beleza arquitetônica.

Transporte e embalagem: Unidade | Pallet.

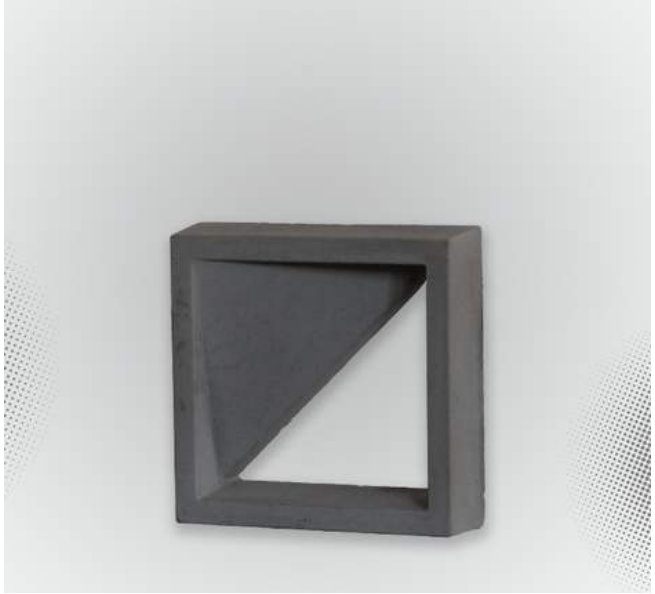

Cobogó | Modelo Triângulo

Normas envolvidas: NBR 12655 – Concreto de Cimento Portland – Preparo, Controle, recebimento e Aceitação – Procedimento; NBR 12654 Controle tecnológico de materiais componentes do concreto - Procedimento

Dimensões e peso estimado: 30x30x9 cm - 9,8 Kg

Aplicações: Áreas internas ou externas proporcionando a delimitação do espaço e permitindo a passagem de luz e ventilação natural além de beleza arquitetônica.

Transporte e embalagem: Unidade | Pallet

Cobogó Modelo Casa

Normas envolvidas: NBR 12655 – Concreto de Cimento Portland – Preparo, Controle, recebimento e Aceitação – Procedimento; NBR 12654 Controle tecnológico de materiais componentes do concreto - Procedimento

Dimensões e peso estimado: 49,2x 49x 10 cm - Dimensões variadas

Aplicações: Áreas internas ou externas proporcionando a delimitação do espaço e permitindo a passagem de luz e ventilação natural, além de beleza arquitetônica

Transporte e embalagem: Unidade | Pallet

Regiões e estados encontrados: Brasil

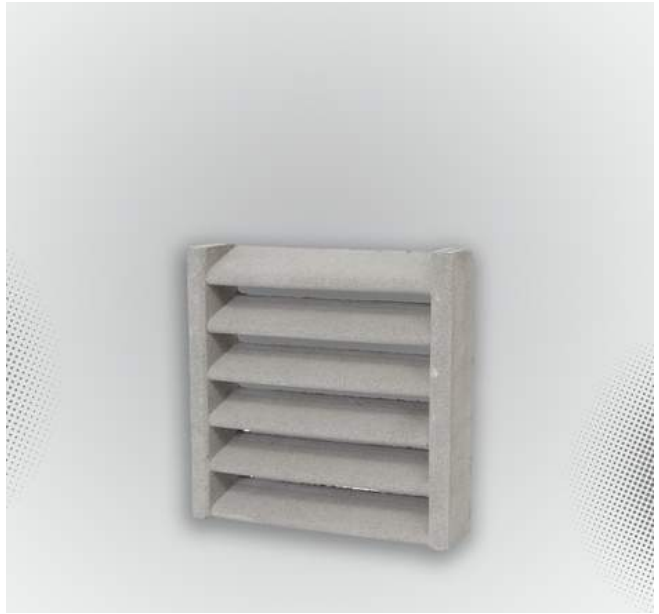

Cobogó | Modelo Veneziana

Normas envolvidas: NBR 12655 – Concreto de Cimento Portland – Preparo, Controle, recebimento e Aceitação – Procedimento; NBR 12654 Controle tecnológico de materiais componentes do concreto - Procedimento

Dimensões: 49 x 50 x 8 cm - 13kg | 40 x 50 x 8 cm - 12,8kg | 30 x 30 x 8 cm - 11kg

Aplicações: Elemento vazado para manter ambientes ventilados permanentes

Transporte e embalagem: Unidade | Pallet

Revestimento em Concreto Metalizado

Normas envolvidas: NBR 12655 – Concreto de Cimento Portland – Preparo, Controle, recebimento e Aceitação – Procedimento; NBR 12654 Controle tecnológico de materiais componentes do concreto - Procedimento.

Dimensões: Diversas

Aplicações: Áreas externas e internas. As peças produzidas com cimento branco de alto desempenho com grande resistência mecânica e durabilidade.

Transporte e embalagem: Pallet

Regiões e estados encontrados: Brasil

Escada Pré-Moldada

Normas envolvidas: NBR 6118 - Projeto de estruturas de concreto e NBR 9062 - Projeto e execução de estruturas de concreto pré-moldado e demais normas referenciadas.

Dimensões e peso estimado: Degrau de 0.8 m ou 1 m - 0.8 m : 37 kg, 1 m: 55 kg. Existem outras tipologias além da escada caracol.

Aplicações: Residências, indústrias e comércio.

Transporte e embalagem: Unidade Pallet

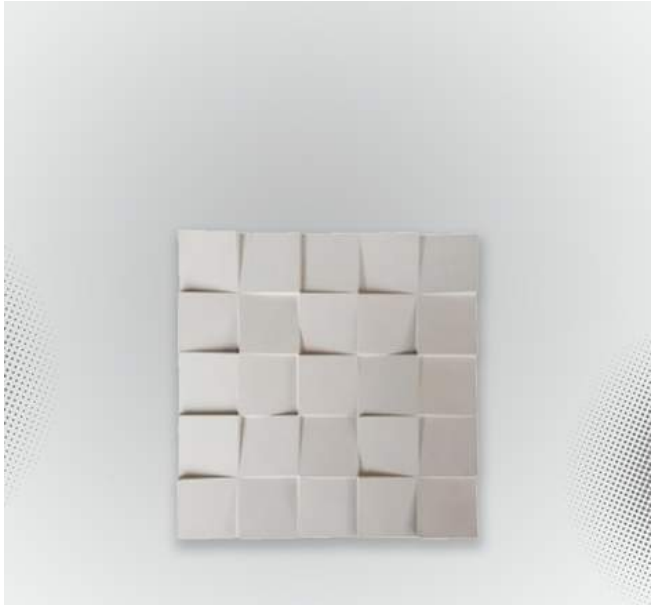

Placa 3D - Revestimentos de Concreto

Normas envolvidas: NBR 12655 – Concreto de Cimento Portland – Preparo, Controle, recebimento e Aceitação – Procedimento; NBR 12654 Controle tecnológico de materiais componentes do concreto - Procedimento

Dimensões: Diversos tamanhos e pesos

Aplicações: Fachadas, Decoração para áreas internas e externas. Revestimento para paredes de áreas internas e externas

Transporte e embalagem: Unidade | Caixa

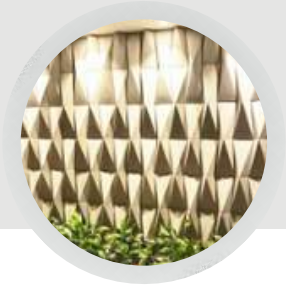

Placa Amadeirada

Normas envolvidas: NBR 12655 – Concreto de Cimento Portland – Preparo, Controle, recebimento e Aceitação – Procedimento; NBR 12654 Controle tecnológico de materiais componentes do concreto - Procedimento

Dimensões : 20x100 cm - Peso estimado: 12 kg peça

Aplicações: Revestimento para paredes de áreas internas e externas

Transporte e embalagem: M² | Caixa

Cuba de Concreto

Normas envolvidas: NBR 12655 – Concreto de Cimento Portland – Preparo, Controle, recebimento e Aceitação – Procedimento; NBR 12654 Controle tecnológico de materiais componentes do concreto - Procedimento

Dimensões e peso estimado: 570x400x150 mm - 19 kg

Aplicações: Sobre bancada com torneiras de parede ou bica alta. Cuba fabricada em concreto de alta resistência

Transporte e embalagem: Unidade

Regiões e estados encontrados: Brasil

Pia de banheiro de Concreto

Normas envolvidas: NBR 12655 – Concreto de Cimento Portland – Preparo, Controle, recebimento e Aceitação – Procedimento; NBR 12654 Controle tecnológico de materiais componentes do concreto - Procedimento

Dimensões e peso estimado: 460x320x130 mm - 19 kg

Aplicações: Sobre bancada com torneiras de parede ou bica alta. Cuba fabricada em concreto de alta resistência.

Transporte e embalagem: Unidade

Regiões e estados encontrados: Brasil

Pia de Cimento Rústica

Normas envolvidas: NBR 12655 Concreto de Cimento Portland – Preparo, controle, Recebimento e Aceitação – Procedimento; NBR 12654 – Controle tecnológico de Materiais componentes do concreto: Procedimento

Dimensões e peso estimado: 10X40X40 cm - 12 kg (dimensões variadas)

Aplicações: Banheiros e lavabos.

Transporte e embalagem: Unidade

Bloco de Concreto para Jardim Vertical

Normas envolvidas: NBR 12655 – Concreto de Cimento Portland – Preparo, Controle, recebimento e Aceitação – Procedimento; NBR 12654 Controle tecnológico de materiais componentes do concreto - Procedimento

Dimensões e peso estimado: 19x14x39 cm - 9,3 Kg

Aplicações: Jardinagem, Arquitetura e Design. Peças pré moldadas que juntas formam jardins verticais perfeitos para lugares que não tem muito espaço .

Transporte e embalagem: Unidade | Pallet

Vaso de Cimento | Bowl

Normas envolvidas: NBR 12655 – Concreto de Cimento Portland – Preparo, Controle, recebimento e Aceitação – Procedimento; NBR 12654 Controle tecnológico de materiais componentes do concreto - Procedimento

Dimensões e peso estimado: 30 cm - 3,9 kg

Aplicações: Cultivo de plantas e decoração.

Transporte e embalagem: Unidade

Vaso de Cimento | Tubo

Normas envolvidas: NBR 12655 – Concreto de Cimento Portland – Preparo, Controle, recebimento e Aceitação – Procedimento; NBR 12654 Controle tecnológico de materiais componentes do concreto - Procedimento

Dimensões e pesos variados : 9x10 cm - 1,2 kg

Aplicações: Cultivo de plantas e decoração.

Transporte e embalagem: Unidade

Jardineira Vertical Triangular

Normas envolvidas: NBR 12655 – Concreto de Cimento Portland – Preparo, Controle, recebimento e Aceitação – Procedimento; NBR 12654 Controle tecnológico de materiais componentes do concreto - Procedimento

Dimensões e peso estimado: 39X19X21 cm - 15 kg

Aplicações: Blocos para floreiras, utilizados como paredes verdes

Transporte e embalagem: Unidade

Jardineira Vertical Redonda

Normas envolvidas: NBR 12655 – Concreto de Cimento Portland – Preparo, Controle, recebimento e Aceitação – Procedimento; NBR 12654 Controle tecnológico de materiais.

Dimensões e peso estimado: 39X19X23 cm - 18 kg

Aplicações: Blocos para floreiras, utilizados como paredes verdes

Transporte e embalagem: Unidade

Gola | Protetor de Árvore

Normas envolvidas: NBR 12655 Concreto de Cimento Portland – Preparo, controle, Recebimento e Aceitação – Procedimento; NBR 12654 – Controle tecnológico de Materiais componentes do concreto: Procedimento

Dimensões de acordo com o projeto

Aplicações: Proteção de árvore

Transporte e embalagem: Unidade

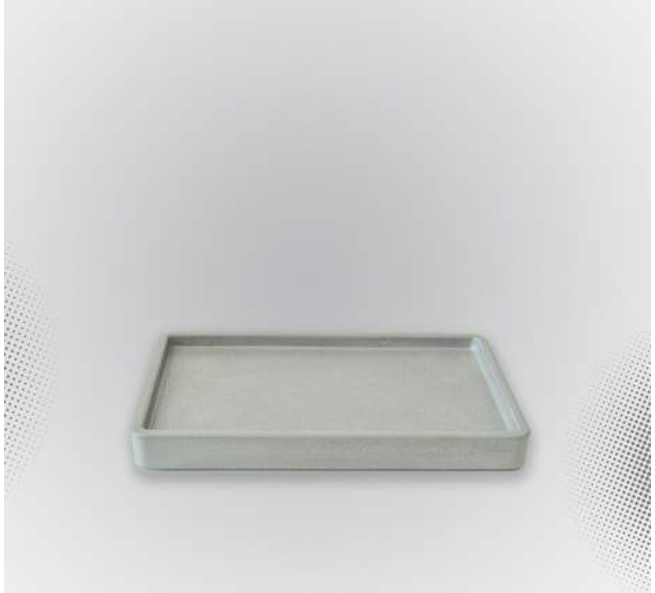

Bandeja de Concreto

Normas envolvidas: NBR 12655 – Concreto de Cimento Portland – Preparo, Controle, recebimento e Aceitação – Procedimento; NBR 12654 Controle tecnológico de materiais componentes do concreto - Procedimento

Dimensões e peso estimado: 3 X 19 X 30 cm - Peso estimado 4 Kg

Aplicações: Decoração / Design.

Transporte e embalagem: Unidade

Cinzeiro de Concreto Mesclado

Normas envolvidas: NBR 12655 – Concreto de Cimento Portland – Preparo, Controle, recebimento e Aceitação – Procedimento; NBR 12654 Controle tecnológico de materiais componentes do concreto - Procedimento

Dimensões e peso estimado: 3x10 cm de diâmetro - 180 g

Aplicações: Decoração

Transporte e embalagem: Unidade

Ladrilho Hidráulico | Modelo Copacabana

Normas envolvidas: ABNT NBR 9457 – Ladrilho Hidráulico – Especificação

Dimensões e peso estimado: 20x20 cm - 2 kg | 30x30 cm - 4 kg

Aplicações:: Calçadas, praças, áreas externas, espaços públicos e privados.

Transporte e embalagem: Pallet

Ladrilho Hidráulico | Modelo Rampa Filete

Normas envolvidas: ABNT NBR 9457 – Ladrilho Hidráulico – Especificação

Dimensões e peso estimado: 30,7x30,7 cm - 3,90kg | Peso M² 41,40kg | 10,61 Peças por M² 20x20 cm - 1,45 kg | Peso M² 36,30 kg

Aplicações: Mais utilizados em rampas de garagens, superfície antiderrapante.

Transporte e embalagem: Pallet

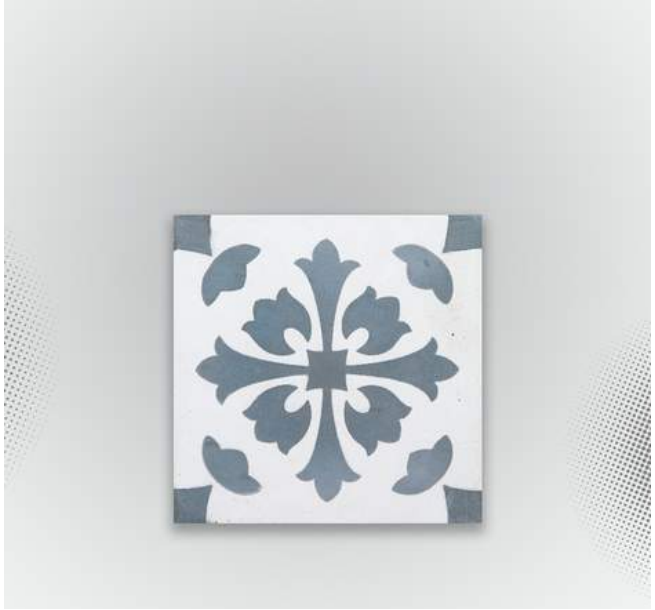

Ladrilho Hidráulico Decorativo - Modelos diversos

Normas envolvidas: ABNT NBR 9457 – Ladrilho Hidráulico – Especificação

Dimensões e peso estimado: 20x20 cm. Alturas: 1,6 cm - 1,4 Kg

Aplicações: Uso Interno / Parede e Piso.

Transporte e embalagem: Pallet

Dimensões e peso estimado: 20x20 cm.
Altura: 1,6 cm - 1,4 Kg

Dimensões e peso estimado: 20x20 cm.
Altura: 1,6 cm - 1,4 Kg

Dimensões e peso estimado: 20x20 cm.
Altura: 1,6 cm - 1,4 Kg

Dimensões e peso estimado: 20x20 cm.
Altura: 1,6 cm - 1,4 Kg

Dimensões e peso estimado: 20x20 cm.
Altura: 1,6 mm - 1,4 Kg

Dimensões e peso estimado: 20x20 cm.
Altura: 1,6 cm - 1,4 Kg

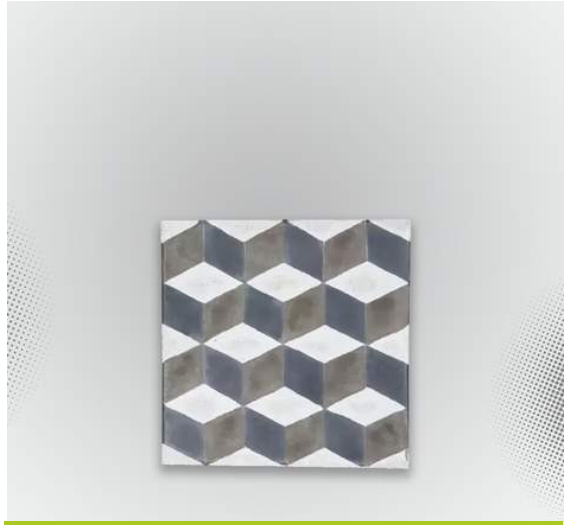

Dimensões e peso estimado: 20x20 cm.
Altura: 1,6 cm - 1,4 Kg

Dimensões e peso estimado: 20x20 cm.
Altura: 1,6 cm - 1,4 Kg

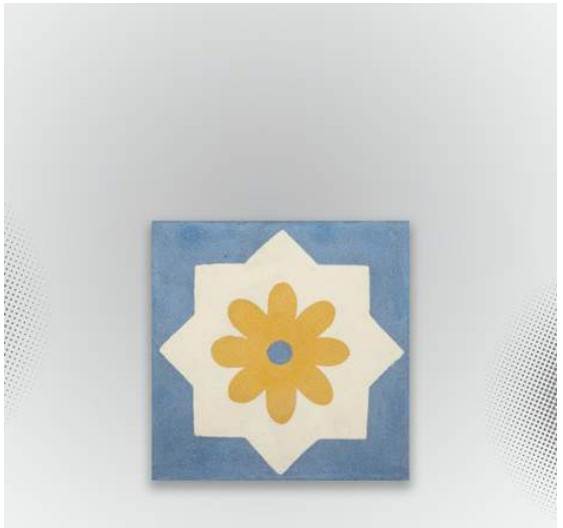

Dimensões e peso estimado: 20x20 cm.
Altura: 1,6 cm - 1,4 Kg

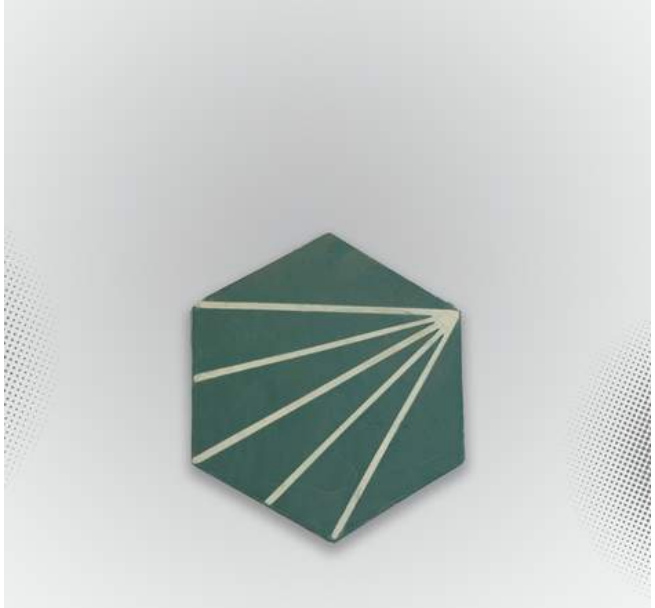

Ladrilho Hidráulico Decorativo | Hexagonal

Normas envolvidas: ABNT NBR 9457 – Ladrilho Hidráulico – Especificação

Dimensões e peso estimado: 15x17 cm. Alturas: 1,6 cm - 1,2 Kg

Aplicações: Uso Interno / Parede e Piso.

Transporte e embalagem: Pallet

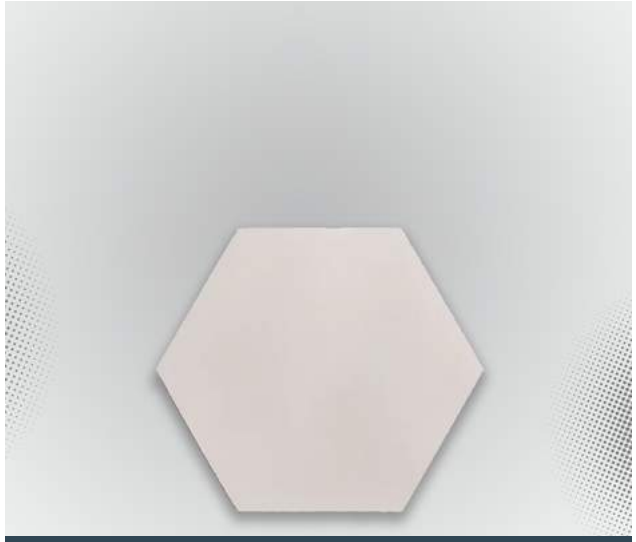

Dimensões e peso estimado: 21x18 cm.
Altura: 1,6 cm - 1,2 Kg

Dimensões e peso estimado: 21x18 cm.
Altura: 1,6 cm - 1,2 Kg

Placa de Cimento Pirâmide

Normas envolvidas: NBR 12655 - Concreto de Cimento Portland - Preparo, Controle, recebimento e Aceitação - Procedimento; NBR 12654 Controle tecnológico de materiais componentes do concreto- Procedimento

Dimensões e peso estimado: 4x48,5x48,5 cm - Diversos

Aplicações: Acabamento externo ou interno. Revestimento com efeito 3D para acabamento externo ou interno.

Transporte e embalagem: Pallet

Regiões e estados encontrados: Brasil

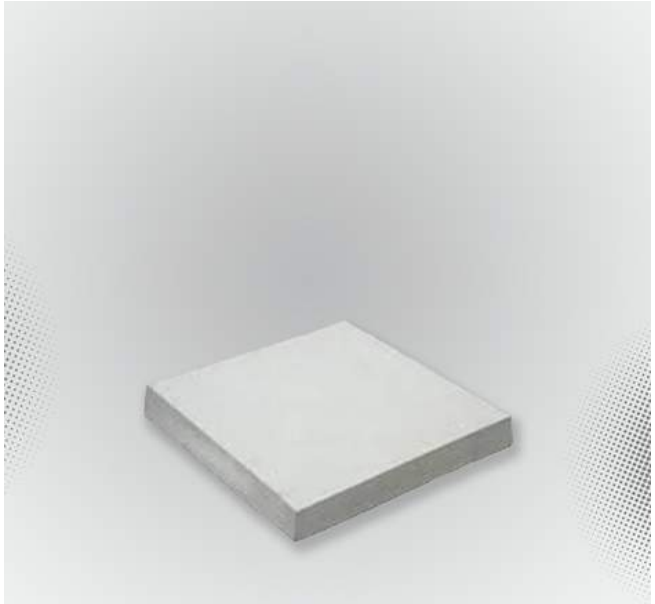

Pisadeiras

Normas envolvidas: NBR 12655 Concreto de Cimento Portland - Preparo, controle, Recebimento e Aceitação - Procedimento; NBR 12654 - Controle tecnológico de Materiais componentes do concreto: Procedimento

Dimensões variadas : 30 X 50 X 10 cm | 40 X 40 X 08 cm | 45 X 45 X 04 cm | 50 X 80 X 06 cm

Aplicações: Áreas externas, principalmente jardins.

Transporte e embalagem: Unidade | Pallet

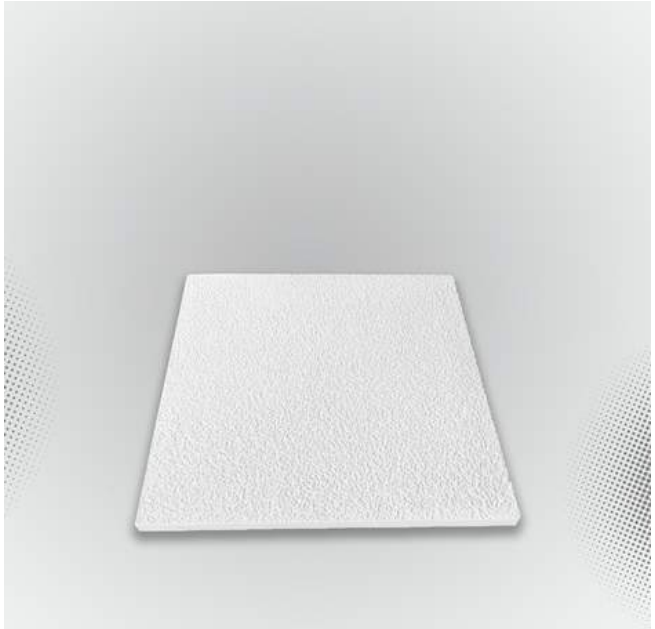

Piso Atérmico

Normas envolvidas: NBR 16790 – Pisos assentados de Placas de concreto – Requisitos e procedimentos; Pisos elevados de placas de concreto - Requisitos e procedimentos – NBR 15805/ 2015.

Dimensões variadas: 50x50x2,5 cm | 100x50x2,5 cm | 100x100x2,5 cm (dentre outras)

Aplicações: Piscinas, áreas externas e jardins.

Transporte e embalagem: Unidade | Pallet

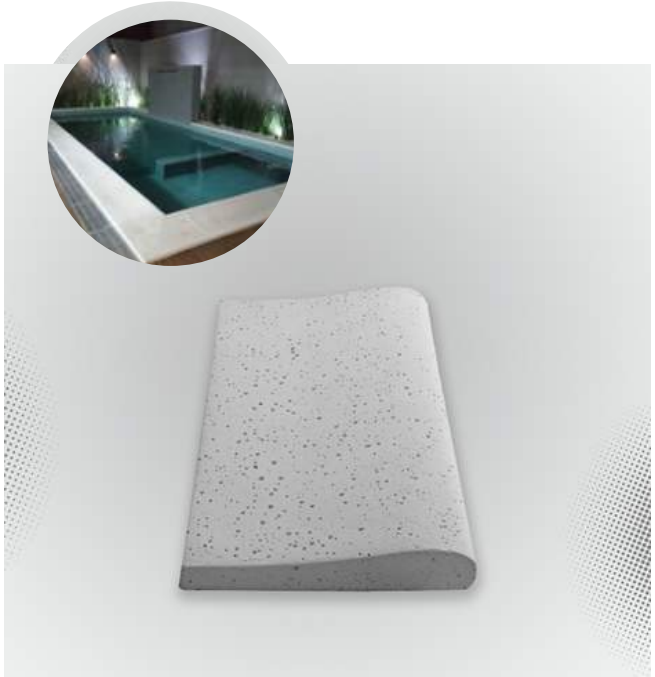

Piso Atérmico para Borda de Piscina

Normas envolvidas: NBR 16790 – Pisos assentados de Placas de concreto – Requisitos e procedimentos; Pisos elevados de placas de concreto - Requisitos e procedimentos – NBR 15805/ 2015

Dimensões variadas de acordo com a modulação do piso da piscina
Dimensões : Retas: 0.23x0.50 m e 0.33x0.50 m - Peito de Pombo: 0.38x0.50 m - Com Rebaixo: 0.50x0.50 - Peso estimado de 6 a 12 kg

Aplicações: Piscinas

Transporte e embalagem: Unidade | Pallet

Piso para Deck de Concreto

Normas envolvidas: NBR 16790 – Pisos assentados de Placas de concreto – Requisitos e procedimentos; Pisos elevados de placas de concreto - Requisitos e procedimento

Dimensões : 100x20x2 cm | 100x25x2 cm | 100x30x2 cm (dimensões variadas)

Aplicações: Piscinas, áreas externas e jardins.

Transporte e embalagem: Unidade | Pallet

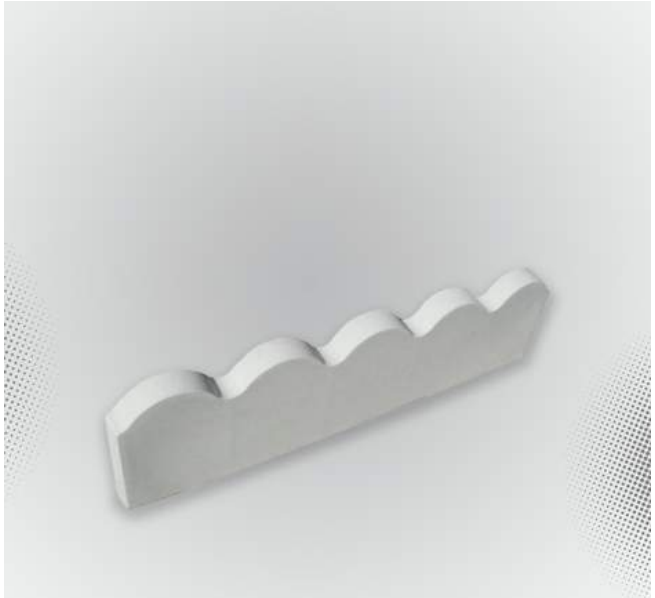

Guia para Jardim

Normas envolvidas: NBR 12655 – Concreto de Cimento Portland – Preparo, Controle, recebimento e Aceitação – Procedimento; NBR 12654 Controle tecnológico de materiais componentes do concreto - Procedimento.

Dimensões diversas: 80x20x4 cm - 19 kg

Aplicações: Delimitação de áreas verdes e jardins

Transporte e embalagem: Unidade

Pisadeira Modelo Pé

Normas envolvidas: NBR 12655 Concreto de Cimento Portland – Preparo, controle, Recebimento e Aceitação – Procedimento; NBR 12654 – Controle tecnológico de Materiais componentes do concreto.

Dimensões e peso estimado: 55 x 30 x 5 cm - 20 kg

Aplicações: Áreas externas principalmente jardins.

Transporte e embalagem: Unidade

Bolacha para Jardim

Normas envolvidas: NBR 12655 – Concreto de Cimento Portland – Preparo, Controle, recebimento e Aceitação – Procedimento; NBR 12654 Controle tecnológico de materiais componentes do concreto - Procedimento

Dimensões : 30 cm; 40 cm; 50 cm; 60 cm; 80 cm; 100 cm; 120 cm; 150 cm(Ø Diametro x Altura = 5 cm). Peso estimado - Ø Diametro 30 cm = 8,2 kg; 40 cm = 15 kg; 50 cm = 23 kg; 60 cm = 46 kg; 80 cm = 69 kg; 100 cm = 113 kg; 120 cm = 152 kg; 150 cm = 230 kg.

Aplicações: Fechamento dos anéis. Utilizados também em áreas externas como bolachas para jardins. Tampas acima de 60 cm de diâmetro (Ø) disponíveis com ou sem furos.

Transporte e embalagem: Unidade | Pallet

Chafariz

Normas envolvidas: NBR 12655 – Concreto de Cimento Portland – Preparo, Controle, recebimento e Aceitação – Procedimento; NBR 12654 Controle tecnológico de materiais componentes do concreto - Procedimento

Dimensões e peso estimado: 1 pedestal: 50cm altura x 45cm diâmetro
1 bacia: 20cm altura x 1,00m diâmetro ; 1 taça: 43cm altura x 70cm diâmetro
1 taça: 33cm altura x 50cm diâmetro ; 1 pinha: 41cm altura - 180 kg

Aplicações: Aplicações em áreas externas

Transporte e embalagem: Pallet

Regiões e estados encontrados: Brasil

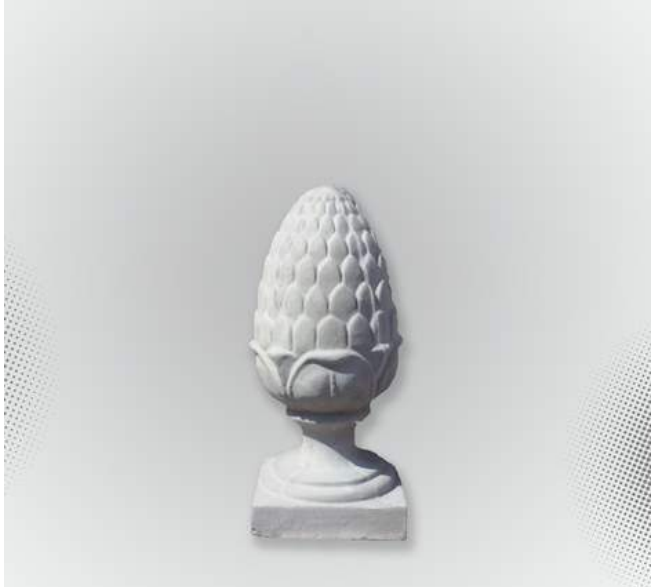

Ponteira de Concreto - Modelo Pinha

Normas envolvidas: NBR 12655 – Concreto de Cimento Portland – Preparo, Controle, recebimento e Aceitação – Procedimento; NBR 12654 Controle tecnológico de materiais componentes do concreto - Procedimento

Dimensões e peso estimado: Variam de 30 a 60 cm - 12 a 20 kg

Aplicações: Peças decorativas com finalidade ornamental, para varandas, colunas e muros.

Transporte e embalagem: Unidade

Ponteira de Concreto - Modelo Bola

Normas envolvidas: NBR 12655 – Concreto de Cimento Portland – Preparo, Controle, recebimento e Aceitação – Procedimento; NBR 12654 Controle tecnológico de materiais componentes do concreto - Procedimento

Dimensões e peso estimado: 30 cm de diâmetro – altura 54 cm

Aplicações: Peças decorativas com finalidade ornamental, para varandas, colunas e muros.

Transporte e embalagem: Unidade

Capitel de Concreto

Normas envolvidas: NBR 12655 – Concreto de Cimento Portland – Preparo, Controle, recebimento e Aceitação – Procedimento; NBR 12654 Controle tecnológico de materiais componentes do concreto - Procedimento

Dimensões e peso estimado: Dimensões variadas

Aplicações: Utilizados tanto em pilares isolados, no interior da laje, como em pilares pertencentes ao seu contorno, conectados a vigas. Os Capitéis de Concreto são importantes para a estética da obra e a ampliação da resistência às perfurações (punções) de uma coluna.

Transporte e embalagem: Unidade

Regiões e estados encontrados: Brasil

Capitel Coríntio

Capitel Dórico

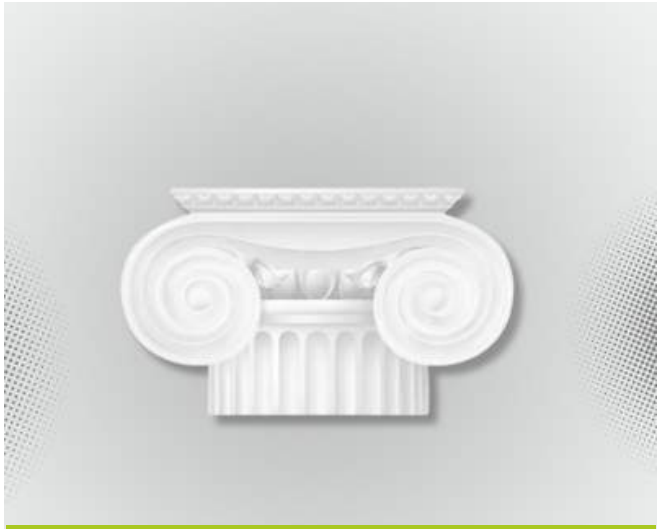

Capitel Jônico

Banco de Concreto

Normas envolvidas: NBR 12655 – Concreto de Cimento Portland – Preparo, Controle, recebimento e Aceitação – Procedimento; NBR 12654 Controle tecnológico de materiais componentes do concreto - Procedimento.

Dimensões: 250 x 50 x 55cm - Peso estimado 230 Kg

Aplicações: Praças , jardins , escolas , áreas de descanso e áreas públicas em geral

Transporte e embalagem: Unidade

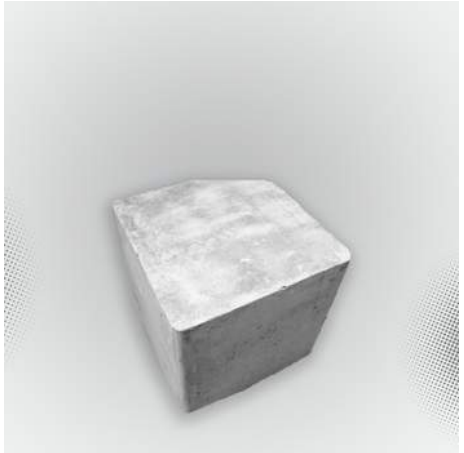

Dimensões: 40x40x40 cm
Peso estimado 60Kg

Dimensões: 1,5 X 0,8 cm

Dimensões : 100x45 x 45 cm
120 kg | 150x45x45 cm - 180 kg

Dimensões: 115 x 50 x 45 cm
Peso estimado 140Kg

Dimensões : 200 x 45 x 45cm
Peso estimado 220Kg

Dimensões : 216 x 50 x 45 cm
Peso estimado 240Kg

Dimensões : 180 x 64 x 89 cm
Peso estimado 241Kg

Fogão a Lenha Ecológico - Ecofogão | Modelo 1

Normas envolvidas: NBR 12655 – Concreto de Cimento Portland – Preparo, Controle, recebimento e Aceitação – Procedimento; NBR 12654 Controle tecnológico de materiais componentes do concreto - Procedimento.

Dimensões e peso estimado: Gabinete em micro concreto refratário armado, nas medidas 80 x 40 x 35,5 (C x L x A); Chapa retangular de ferro fundido, de 75 x 35 cm, com três bocas e tampas, todas com redução; Forno em aço inoxidável, medidas: 41,5 x 33 x 24 cm (c x l x h) – 31 Litros, com porta de vidro e opção de termômetro - 130 kg com embalagem.

Aplicações: Cozinhas, áreas gourmet

Transporte e embalagem: Unidade

Regiões e estados encontrados: Minas Gerais

Fogão a Lenha Ecológico - Ecofogão | Modelo 2

Normas envolvidas: NBR 12655 – Concreto de Cimento Portland – Preparo, Controle, recebimento e Aceitação – Procedimento; NBR 12654 Controle tecnológico de materiais componentes do concreto - Procedimento

Dimensões e peso estimado: Gabinete em micro concreto refratário armado, com as seguintes medidas: 66 x 32 x 32 cm (c x l x h). Câmara de combustão com plaquetas refratárias, Grelha refratária para a colocação da lenha, Chapa em ferro fundido no comprimento de 48 cm, largura de 27 x 24 cm com duas bocas e tampas no diâmetro de 17,5 e 15,5 cm. - 80 kg com embalagem

Aplicações: Cozinhas, áreas gourmet - Acompanha kit de chaminé galvanizada de três metros com chapéu, com opção para trocar por inox. Opcional com serpentina para aquecimento de água

Transporte e embalagem: Unidade

Regiões e estados encontrados: Minas Gerais

Fogão a Lenha Ecológico - Ecofogão | Modelo 3

Normas envolvidas: NBR 12655 – Concreto de Cimento Portland – Preparo, Controle, recebimento e Aceitação – Procedimento; NBR 12654 Controle tecnológico de materiais componentes do concreto - Procedimento

Dimensões e peso estimado: Gabinete em micro concreto refratário armado, nas medidas 98 x 40 x 35,5 cm (c x l x a); Chapa retangular de ferro fundido de 92 x 34 cm, com 4 bocas e tampas, todas com redução; Forno inox com capacidade de 45 l., medidas 46 x 35 x 28 cm (c x p x a) com porta de vidro temperado, puxador inox que não esquenta, luz interna, porta com a dobradiça também em aço inox e o termômetro cromado - 160 kg com embalagem

Aplicações: Cozinhas, áreas gourmet - Acompanha kit de chaminé inox de três metros com chapéu canhão. Opcional com serpentina inox para aquecimento de água

Transporte e embalagem: Unidade

Regiões e estados encontrados: Minas Gerais

Fogão a Lenha Ecológico - Ecofogão | Modelo 4

Normas envolvidas: NBR 12655 – Concreto de Cimento Portland – Preparo, Controle, recebimento e Aceitação – Procedimento; NBR 12654 Controle tecnológico de materiais componentes do concreto - Procedimento

Dimensões e peso estimado: Gabinete em micro concreto refratário armado, com as medidas seguintes: 110 x 38 x 37 cm (c x l x a). Câmara de combustão com plaquetas refratárias. Chapa em ferro fundido no comprimento de 93 cm, largura de 34 cm com quatro bocas e tampas no diâmetro de 20 x 20 x 17 x 17 cm, todas com redução - 130 kg com embalagem

Aplicações: Cozinhas, áreas gourmet - Acompanha kit de chaminé galvanizada de três metros com chapéu, com opção para trocar por inox. Opcional com serpentina para aquecimento de água

Transporte e embalagem: Unidade

Regiões e estados encontrados: Minas Gerais

Fogão a Lenha Ecológico - Ecofogão | Modelo 5

Normas envolvidas: NBR 12655 – Concreto de Cimento Portland – Preparo, Controle, recebimento e Aceitação – Procedimento; NBR 12654 Controle tecnológico de materiais componentes do concreto - Procedimento

Dimensões e peso estimado: Gabinete em micro concreto refratário armado, com as seguintes medidas: 83 x 32 x 32 cm (c x l x h). Câmara de combustão com plaquetas refratárias, Chapa em ferro fundido no comprimento de 65,5 cm, largura de 27,5 x 23 cm com três bocas e tampas no diâmetro de 17,5 x 15,5 x 13,5 cm - 92 kg com embalagem

Aplicações: Cozinhas, áreas gourmet - Acompanha kit de chaminé inox de três metros com chapéu canhão. Opcional com serpentina inox para aquecimento de água

Transporte e embalagem: Unidade

Regiões e estados encontrados: Minas Gerais

WWW.SOLUCOESPARACIDADES.COM.BR

UMA SOLUÇÃO À BASE DE CIMENTO PARA CADA DESAFIO URBANO

Soluções para Cidades é um projeto de iniciativa da ABCP para apoio aos municípios brasileiros. O seu objetivo é acelerar e qualificar o desenvolvimento urbano, por meio de projetos, parcerias e transmissão de conhecimento aos administradores municipais e demais atores urbanos. O foco do trabalho é o desenvolvimento das áreas de Mobilidade Urbana, Saneamento, Espaços Públicos e Habitação.

soluções para cidades

Associação Brasileira de Cimento Portland

Listagem dos Fabricantes

Alagoas

Pre-Moldados Alagoas

(82) 3235-2471 / 99926-0034
vendas@premoldadosalagoas.com.br
Roberto Boness
www.premoldadosalagoas.com.br | Instagram @premoldadosalagoas | Facebook - Premoldadosalagoas
ABCP | PSQ

Amapá

Pinguim Pré Moldados

(96) 98142-9627
pinguim.premoldados.ap@gmail.com
Ana Karine Lopes Gonzaga
Instagram @pinguimpremoldados | Facebook pinguim.premoldados.39
SR

Amazonas

Paviblocos Indústria de Blocos e Pisos de Concreto Eireli – EPP

(92) 3016-0868 | 99447-7408
adm@pvblocos.com.br
Antônio José Santiago
www.paviblocosmanaus.com.br | Instagram @paviblocosmanaus | Facebook - Paviblocos

Bahia

Civil Industria e Comercial Ltda	(71) 3594-9898 / (71) 99977-9187 vendas@civil.com.br Wellington Pedro Moraes Santos www.civil.com.br | Instagram @grupocivil | Facebook GrupoCivil Selo de Qualidade | PDE
Concretiza Fabricação de Artefatos de Cimento Ltda	(71) 3378-9900 concretiza@concretiza.com.br | chartes@concretiza.com.br Charles Barbas Falcão Instagram @concretizapisos | Facebook Concretiza ABTC
CR Pré-Moldados Indústria e Comércio	(75) 99133-6836 vendas@crpremoldados.com.br Nilton Santos ABTC
Fabrick - Fabricação de Pré-Moldados S/A	(71) 3365-0646 | (71) 3365-0372 comercial.industrial@cscmaster.com Michel Santana Silva Santos www.fabrickconcretos.com.br PDE

Incomprel Indústria de Concreto Pré-Moldado Ltda	0800-0751621 | (75) 99143-6801 comercial@incomprel.com.br Carlos Rocha www.incomprel.com.br | Instagram @incomprelsousapb ABTC
L.A Concreto e Madeira Ltda	(71) 3130 3903 -(71) 9 9973 9341 contato@laprefabricados.com.br | gabriel@laprefabricados.com.br Gabriel Goria Venturoli www.laprefabricados.com.br | Instagram @laprefabricados
Refran Pré Moldados	(71) 3378-1822 guilherme@refran.com.br Guilherme Moura Costa e Costa www.refran.com.br | Instagram @refranpremoldados | Facebook Refranpremoldados PSQ | PDE
Ceará	
Fabrica de Produtos para Construção Civil Ltda	(85) 3241-3404 propostes@terra.com.br Flavio Glayton teixeira Lima Instagram @grupocivil PDE

J. Carlos Alves Construtora e Comércio Atacadista de Pré- Moldados Ltda	(85) 98959-5098 carlosfortim2017@gmail.com José carlos Alves da Silva Instagram @jeronimogustavoalves
Martinez & Martinez Telhas, Pisos e Pré-Moldados de Concreto Ltda - ME	(85) 3246-1477 patriciabley@sindoscon-ce.org.br Rubens Paulo Briciug Martinez PDE
MC Parente Serviços de Reforma e Construções Ltda.	(88) 3111-0119 Marcelo Catunda Parente Filho PDE
Pavimari Indústria e Comércio de Artefatos em Cimento Ltda-ME	(85) 3271-3171 | (85) 99682-8682 pavimaribrasil.carlossilva@gmail.com Carlos Jorge dos Santos Figueiredo e Silva www.pavimaribrasil.com.br | Facebook Pavimari-Brasil-1635235526731519

Premoldados Artec Ltda	(85) 99955-5758 contato@artec.com.br George Cezar Carvalho Vieira www.artec.com.br | Facebook Premoldados-Artec-Ltda-871725559568141/ PDE
Sopremol Indústria e Comércio de Pré-Moldados Ltda-ME	(85) 8802-3578 sopremol@sopremolpremoldados.com.br Fernando Antonio Ibiapina Cunha www.sopremolpremoldados.com.br | Instagram @sopremolpremoldados | Facebook sopremolpremoldados
Suporte Engenharia Ltda.	(85) 3023-6375 auxilis@hotmail.com Jorge Luiz Simas Rodrigues PDE
Distrito Federal	
GW Construções e Inconsporações Ltda	(61) 3363-8600 gerencia@gwengenharia.com.br José Antonio Goulart www.gwengenharia.com.br PDE

Original Construções e Comércio Ltda	(61) 3363-6040 vendas@originalblocos.com.br Martim Francisco Marcondes pereira www.originalblocos.com.br | Facebook Originalconstrutora ABCP | PSQ | PBQP-H
Espírito Santo	
Bela Vista Indústria e Comércio de Pré-Moldados Ltda	(27) 99608-0809 contato@belavistapremoldados.com.br Silvio Reis Andreatta www.belavistapremoldados.com.br | Instagram e Faceboock @belavistapremoldados ABCP | PSQ | PBQP-H
Cidade Engenharia Ltda	(27) 3200-8500 comercial@cidadeengenharia.com.br João Baptista França Filho www.cidadeengenharia.com.br | Instagram e Facebook @cidadeengenharia PDE | ABCP | PSQ | PBQP-H
Salvador Pré-Moldados	(27) 3298-8000 comercial@salvadorpremoldados.com.br Eudes Salvador www.salvadorpremoldados.com.br| Instagram @moldadossalvadorpre | Faceboock - Salvadorpremoldados ABCP | PDE | PSQ | BQP-H

Goiás

Block Beton Indústria de Pré-Moldados Ltda	(61) 9961-4916 ricardo.miranda@arsconstrutora.com.br Rodrigo de Saboya Rocha Miranda www.blockbeton.com.br | Instagram @blockbeton | Facebook blockbetonpremoldados PDE
Concremaster Artefatos em Concreto	(62) 98591 - 5673 | 3595-2024 | 3595-8202 adm@concremaster.com | diretor@concremaster.com Paulo Sérgio de Carvalho www.concremaster.com | Instagram @concremaster_pre_moldados
Concreposte Ltda	(62) 8118 - 2425 comercial@concreposte.com.br Jairo Gonçalves de Lima www.concreposte.com.br PDE
Conspaz - Construtora, Projetos Administração e Zoneamento Eldorado Pré-Moldados	(62) 9687-2962 ednilson@eldoradopremoldados.com Ednilson Rodrigues da Paz www.eldoradopremoldados.com | Instagran @eldoradopremoldados | Facebook eldorado premoldados

ECC Estruturas Castro Carvalho Ltda	(62) 8463-1060 engenharia@eccestruturas.com.br | administracao@eccestruturas.com.br Enio Castro Carvalho www.eccestruturas.com.br | Instagram @ecc.estruturas | Facebook eccestruturas PDE
Goiarte - Soluções Construtivas em Concreto Ltda	(62) 3545-3400 comercial@goiarte.com.br Marley Rocha www.goiarte.com.br | Instagram @goiartesolucoes | Facebook - Goiarte PDE
Incontel Artefatos de Cimento Ltda	(62) 9119-8981 contato@corabras.com.br Sandro Cobral
Premoldados Melo	(62) 8405 - 4925 barbara-melo@brturbo.com.br Rafael Targerino Melo www.lajeforro.com.br | Instagram @lajeforro | Facebook - lajeforro PDE

Tenax Premoldados	(64) 9989-1222 Sérgio Marchio www.tenax.ind.br PDE
Tubomax Pré-Moldados Indústria e Comércio Ltda	(62) 3316-1599 Ubiratam da Silva Lopes rh.pafisa@vibracom com.br ABCP
Maranhão	
Predmix	(98) 3213-2711 | 98880-8849 | 98550-8774 predmix@predmix.com.br/predmix@hotmail.com José Ribamar de Castro Viana Sobrinho www.predmix.com.br | Facebook - Predmix ABCP | PDE | ISSO 9001 | PSQ | PBQP-H
Minas Gerais	
Artefácil	(31)-99832-1177 | 99974-9555 artefacil@artefacil.com.br Rannan Zaidan Amaral www.artefacil.com.br | Instagram @artefacil_produtos_inovadores | Facebook - artefacil_produtos_inovadores

Ágil Indústria e Comércio de Pré-Moldados Ltda	(34) 3235-1800 | 99633-1800 regis@agilengenharia.com.br | contato@agilengenharia.com.br Régis Murilo
Arcipa Artefatos de Cimentos PA Ltda	(35) 99984-2557 | 3425-2510 arcipa@uol.com.br | alexandreascoelho@gmail.com Alexandre Aparecido Souza Coelho
Art Con Blocos	(35) 3425-9327 | 99984-1044 | 99996-4570 administracao@artconblocos.com.br | martinho@artconblocos.com.br Martinho | Márcia www.artconblocos.com.br | Instagran @artconblcos | Facebook: artcon blocos PDE | ABCP | PSQ | PBQP-H
Artefatos de Cimento Mendonça	(34) 3421-8263 |99171-5791 artefatosmendonca@artefatosmendonca.com.br Wagner Mendonça

Auguri Construtora	(31)999371630 Eliane Aparecida Bustos da Paz Instagran @auguriarteemcimento
Benfort Pré-Moldados e Materiais de Construção Ltda.	(33) 98884-1317 | 3421-2252 benfortpremoldados@gmail.com | pedrogoncalves33@gmail.com Pedro Henrique Q. Gonçalves Instagran: @benfortpremoldaodos | Facebook: benfortpremoldados PDE
BTL Pré-Moldados Artefatos de Concreto	(34)3082-0110 thiago@btl.ind.br Thiago Araujo www.btl.ind.br ABTC
Crabi Indústria e Comércio de Pré-Moldados	(35) 3212-3751 | 3264-1613 cesar@crabi.com.br Marcos Cesar Crabi www.crabi.com.br ABCP | PSQ | PBQP-H

De Oliveira Lajes Prontendidas	(37) 99862 2332 | (11) 99989-4689 koliveira.engcivil@gmail.com Kildreen Luiz Oliveira Instagran @kildreen.oliveira_eng | Facebook Kildreen.Oliveira.Engenharia
Ecofogão	(31) 3586-9068 | 98444-9606 ecofogao@ecofogao.com.br Rogério Instagran: @ecofogaoindustria | Facebook: ecofogao.industrialtda
FCK Pré-Moldados	(31) 3501-0800 vendas@fck.ind.br Gregório Carvalho www.fck.ind.br ABTC
Forte Premoldados Ltda	(31) 3624-0137 | 98497-7686 | 97168-6089 forte@fortepremoldados.com.br Rodrigo Rocha www.fortepremoldados.com.br | Instagran @fortepremoldadosoficial PDE

Laminus Engenharia	(31)98678-0670 romero@laminatus.com.br	claudia@laminatus.com.br Romero Camargos Fabel www.laminus.com.br	Instagram e Facebook @laminatus_engenharia	Facebook Laminatusengenhariaeinovacao PDE
Legran Construções de Pré-Fabricados Ltda.	(34) 3239-5600	98822-1037 engenharia@legran.com.br	vendas@legran.com.br	blocos@legran.com.br Paulo Sampaio	Fábio Luis de Souza (Eng°)	Thiago www.legran.com.br	Instagram @legran.engenharia	Facebook - legran.engenharia ABCP	PDE	PSQ	PBQP-H
Minasbloco	(34) 3423-5262 |99974-1151 minasbloco@uol.com.br Leonardo Silva
Naturale Produtos Marmorizados Ltda	(37) 3237-0830	99973-4579 francisco@segatopisos.com.br	rhsegato@segatopisos.com.br	guiomar@segatopisos.com.br	chico.cunha@yahoo.com.br Francisco	Guiomar	Perpétua PDE

Nova Era Pré Moldados	(13) 99789-8831 supervisorfabrica@clubedacasanovaera.com.br Felipe Maia Duarte www.clubedacasanovaera.com.br| Instagram @fabricasnovaera | Facebook - Fábricas Nova Era PDE
Preall Design Cimentícios	(31) 99143-4700 | 3581-3452 relacionamento@preall.com.br Marco Antonio Tessari Cabral Camacho www.preall.com.br| Instagram @prealldesigncimenticio | Facebook - preallpisocimenticio PDE | ABCP
Premocon	(31) 3762-5002 | 99324-6595 (José Nunes) | 97134-7503 (Delvina) adm.premocon@yahoo.com.br | delvinapremocon@yahoo.com.br José Nunes Araújo | Delvina www.premoconpremoldados.com.br | Instagram e Facebook @premoconpremoldadosnunes PDE
Pré-Moldados Muriaé Ltda	(32) 3721-8885 / 8884 | 98701-9111 premur@terra.com.br | gabriel@premur.com.br Joel da Silva Cathoud | Gabriel Cathoud www.premur.com.br | Instagram e Facebook @premur_muriae PDE

Pré-Moldados Sampaio	(31) 3593-8841 ou 31-9801-8447 helio@premoldadossampaio.com.br | rh@premoldadossampaio.com.br Hélio Sampaio www.premoldadossampaio.com.br PDE
Premoldados Tiquinha Irmãos Souza Premoldados e Construções Ltda	(31) 3833-5230 |99765-5428 julianapremoldados@hotmail.com Juliana Santos
Premoldha	(34) 3322-8700 | 99972-8700 rodrigo@premoldha.com.br Rodrigo Terencio www.premoldha.com.br PDE
Rogerbras Empreendimentos Ltda	(35) 3821-3400 | 99922-5612 ronaldo@rogerbras.com.br Sebastião Ronaldo Pereira www.blocofortemg.com.br PDE

Uberpre Pré-Moldados Ltda	(34) 3212-4163 |99125-5782 engenharia@uberpre.com.br | logistica@uberpre.com.br | inacio@uberpre.com.br Ignácio | Kamila Borges www.uberpre.com.br | Instagram e Facebook @uberprepremoldados ABCP | PDE | PSQ | PBQP-H
Unistein do Brasil Ltda	(31) 3665-5500 | 98980-8780 jose.eli@unistein.com.br | nader@unistein.com.br RaghebHamade Filho | Nader Paolinelli Hamade www.unistein.com.br | Facebook - unistein Selo de Qualidade | PDE
Mato Grosso	
Aleixo Pré-Moldados e Construções Ltda	(65) 3631-1380 | 99308-5885 aleixo@grupoaleixobr.com Sávio Aleixo www.aleixoengenharia.com | Instagram @aleixo_premoldados | Facebook - aleixoengenhariaeconstrucoes PDE
Construtora Tripolo Ltda	(66) 3426-8495 | (67) 9927-67653 sac@tripolo.com.br Marcelo www.construtoratripolo.com.br | Instagram e Facebook @construtoratripolo

Mato Grosso do Sul

Concrevale Concretos

(67) 3442-1370 | 999787579

atendimento@concrevale.ind.br | beto@concrevale.ind.br

Roberto Latini

www.concrevale.ind.br | Facebook Concrevale Concretos | Instagram @concrevalems

ABTC

Concrevia

(67) 3325-0653

concrevia@terra.com.br

Sabrina

www.concrevia.com.br | Instagram e Facebook @concrevia

Laj Lucas Artefatos de Cimentos

(67)3358-2200 | 99611-6015 | 99626-8609

comunicacao@lajlucas.com.br | comercial@lajlucas.com.br | vendas001@lajlucas.com.br | producao@lajlucas.com.br

Janaína,
a, Adriana, Karoline e André Lucas

www.lajlucas.com.br | Instagram @lajlucasms | Facebook - lajlucasms

Pará

Arprecon Fabricação e Comércio de Bloquetes de Cimento Eireli

(91) 99115-3078 | 99267-7072

arprecon@hotmail.com

Alcilene Cruz Nascimento

Juá Pré Fabricados	(93) 99174-5060 administrativo@juaprefabricados.com.br Edilson Malcher Muniz www.juaprefabricados.com.br| Instagram e Facebook @jua_prefabricados
Pará Blocos Artefatos de Concreto Ltda	(91) 3349-5734 | 99159-3277 vendas@parablocos.com.br Diego Franz de Andrade wwww.parablocos.com.br | Instagram e Facebook @parablocos
Premac	(91) 99162-3710 antoniotrevia@premac.com.br Lindaucir Coelho de O. Trévia www.premac.com.br | Instagram @premaclajes | Facebook Premac
Paraiba	
Preconorte	(83) 98737-3842 lucasprecon@hotmail.com Paulo Antonio de Souza Bores www.preconorte.com.br | Instagram @preconorte ISO9001 | ABNT PE-425

Paraná

Concrepar - Marco Tubos Ltda	(41) 3555-1626 vendas@concrepar.com.br Jean Royer Instagram @concrepar ABTC
Inpreart Industria de Pré-Moldados e Artefatos de Concreto Ltda	(41) 3675-7007 | 41-3675-6968 inpreart@inpreart.com.br Caroline da Cruz Garzaro www.inpreart.com.br ABTC
Pedreira Lerroville Ltda	(43) 3399-1036 sergio.blocoville@gmail.com | contato@pedreiralerroville.com.br Gisleyne michelle valeiro furtado www.pedreiralerroville.com.br ABCP | PSQ | PBQP-H
Real Telhas & Paver	(44) 99960-0721 neto@realtelhas.com.br Neto www.realtelhas.com.br | Instagram e Facebook @construtoratripolo PDE

Tecnogran	(41) 2105-3235 vendas@tecnogran.com.br Valéria Denes www.tecnogran.com.br | Instagram @tecnogranconceito Facebook- Tecnogranconceito
Pernambuco	
Interblock Artefatos de Cimento Ltda	(83) 9.9108 5530 renato@interblock.ind.br | patricia@interblock.ind.br Renato Dias dos Santos Rocha www.interblock.ind.br | Instagram @interblockartefatos | Facebook - Artefatos-De-Cimento
MF Artefatos de Cimento Ltda	(81) 99191-1938 marcusfernando@mfartefatospe.com.br Marcus Fernando www.mfartefactos.wixsite.com | Instagram e Facebook @mfartefatos
Pernambuco Desenvolvimento Industrial Ltda	(81) 3561-2121 | 99596-5902 alexandre@pernambucoconstrutora.com.br | rita.araujo@pernambucoconstrutora.com.br Eli Moura de Almeida www.pdi.ind.br | Instagram @pdi_prefabricados PDE

Piauí

João Fortes de Almeida Portugal de Britto Lira - Concremax Engenharia Concreto e Aço

(86) 3227-3322 | 99953-8811
eflira@uol.com.br
Evaldo Freitas Lira
www.concremax.ind.br | Instagram e Facebook @concremaxpiaui

Rio de Janeiro

A Araujo Artefatos de Concreto

(21) 98623-7006
refccontabil@gmail.com
Adilson Antonio de Araujo
Facebook - araujoartesdeconcreto
PDE

A Luzitana Artefatos de Cimento

(24) 99278-1499
luizaluzitana@yahoo.com.br
Luiz Fernando Izidoro Silva
PDE

AA52 Prontolaje Comercio Ltda

(21) 2609-3030
Jose Carlos Firmino
www.prontolaje.com.br | Facebook - Prontolaje
PDE

Abaiara Artefatos de Cimento Ltda	(21) 99324-4196 Antonio Leite da Cruz
Ariadna Artefatos de Cimento Eireli	(21) 3401-5519 | 99139-4010 vendas@ariadna.ind.br | financeiro@ariadna.ind.br Djalma Jesus de Oliveira www.ariadna.ind.br | Facebook Ariadna Artefatos PDE | ABCP | PSQ
Artsul - Ind. e Com. de Pré-Moldados Cruzeiro do Sul Ltda	(21) 3794-6191 | 6192 comercial@grupoartsul.com.br Carlos Cesar Pereira www.grupoartsul.com.br ABTC
Bloco Forte Indústria e Comércio de Artefatos de Cimento e Materiais de Construção Eireli	(21) 96444-0035 contato@fabricablocoforte.com.br Isaias Domingues da Silva www.blocofortemg.com.br | Instagram @blocofortematerial | Facebook - blocofortematerialdeconstrucaoemadeireira PDE

Concreblocos & Lajes Cimentos Ltda	(24) 97401-5504 aspcontabilidadevr@hotmail.com João Paulo Ferreira Breves Facebook @concreblocoselajes PDE
Consist Indústria de Blocos de Concreto e Transportes Ltda	(21)2627-6394 diretoria@blocosconsist.com.br Felipe | Reinaldo www.blocosconsist.com.br | Facebook - Consist94 ABCP | PSQ | PBQP-H
GB Artefatos de Concreto e Materiais de Construção Eireli	(24) 3337-9481 contato@verdesmarescontabilidade.com.br Ernani Duarte de Carvalho Vieira www.granbloc.com.br
Master Bloco Artefatos de Cimento Ltda	(21) 99559-4511 legalizamorumbi@solutta.com Filipe vila verde frez www.masterblocosbrasil.com.br | Instagram e Facebook @masterblocosbrasil PDE

Moldefix	(21) 98730-2017 | 2665-2421 comercialmoldefix@gmail.com Patrícia www.moldefix.negocio.site PDE
Multibloco Indústria e Comércio de Artefatos de Concreto Ltda	(21) 2663-1510 vendas@multibloco.com.br Marcelo Kaiuca www.multibloco.com.br | instagram @multibloco_oficial PDE | ABTC | PSQ | PBQP-H
Paviblocos Premoldados em Concreto - Eireli	(21) 2484-8485 comercial@pavibloco.com.br Leonardo Francisco Giglio www.pavibloco.com.br | Instagran @pavibloco | Facebook - Pavibloco ABCP | PSQ | PBQP-H
Pedrinco Pedreiras e Indústria de Concreto Ltda	(22) 2522-1329 | 9231-8365 leticia@pedrinco.com.br | secretaria.leila@pedrinco.com.br Leticia Miele Araújo www.pedrincoart.com.br | Instagram @pedrincoart PDE | ABCP | PSQ | PBQP-H

Prisma Artefatos de Cimento Ltda	(21) 98225-6442 | 3409-1780 prisma_artefatos@hotmail.com Gabriel | Breno www.prismaartefatos.com | Instagram @prismaartefatos | Facebook Prismaartefatosrj PDE
Sant´ana de Piraí (Tubloc)	(24) 2431-1557 Nilto Ribeiro Sant'ana www.tubloc.com.br PDE | ABCP | PSQ | PBQP-H
Servline Comércio Indústria e Serviços Ltda	(21) 2410-7877 | 95905-4558 abjmarinho@gmail.com Andre Barcellos Janot Marinho www.limestone.com.br
Viga Fort Industria de Pré - Moldados Ltda	(21) 98672-8540 lajesvigafort@gmail.com Marcio Santos do Nascimento Souza www.vigafortartefatos.com.br | Facebook - Vigafortlajes PDE

Rio Grande do Sul

Bento Concretos Ltda	(54) 2105-3750 comercial3@bentoconcretos.com.br Matheus Menegotto www.bentoconcretos.com.br | Facebook - Bento-Concretos ABTC
Concretos do Sul Tubos e Pré-Moldados Ltda	(51) 3568-0947 vendas@concretosdosul.com.br Frederico Roese www.concretosdosul.com.br Selo de Qualidade | PDE | ABTC
Construsinos Ind. e Com. de Artefatos de Cimento Ltda	(51) 3588-5674 construsinos@construsinos.com.br Fernando de Carvalho www.construsinos.com.br | Instagram @construsinosind ABTC
D'Agostini Indústria de Concreto Ltda	(51) 3382-1400 dagostini@dagostini.ind.br Felipe D'agostini www.dagostini.ind.br ABTC

Groove Industria de Blocos de Concretos Ltda	(51) 3081-8847 producao@groove.ind.br Marcos Antonio da Silva | Icaro Amaral www.groove.ind.br | Facebook - Bento-Concretos
Indústria Florense de Artefatos de Cimento Ltda	(54) 3292-1330 florense@concretosflorense.com.br Eusébio Cesar de Bastiani www.concretosflorense.com.br | Instagram @concretosflorense | Facebook - ConcretosFlorense ABTC
Tubolaje - Tubos e Vidros Ltda	(55) 3333-8424 | 99152-9980 tubolaje@hotmail.com Eulania Hohn ABTC
Rondônia	
Amancio da Silva e CIA Ltda EPP	(95) 99144-0092 diskentulho.amancio.bv@gmail.com Izabela Kareen Amancio Costa da Silva www.grupoamancio.com.br | Facebook e Instagran @diskentulhoamancio

Casa Fácil Industria de Artefatos de Concreto e Serviços de Engenharia	(69) 3222-8838 | 99906-2496 felipe@casafacilblocos.com.br Felipe Teixeira Campos Araujo Facebook - Casafacilengenharia | Instagran @casafacilblocos
Santa Catarina	
Blocolit - Comercio de Cinzas Lima Ltda	(48) 3623-5966 blocolit@blocolit.com.br Thais Lima www.blocolit.com.br | Instagram @blocolit | Facebook - Blocolit ABCP | PSQ | PBQP-H
Fronza Concreto Industrial	(47) 3525-2719 contato@fronza.ind.br Elvis Fronza www.fronza.ind.br | Instagram e Facebook@fronzaconcretoindustrial ABCP
Heinig Pré-Moldados em Concreto Argamassas e Agregados Ltda	(47) 3252-1075 heinig@argheinig.com.br Osvaldo Heinig Junior www.argheinig.com.br | Facebook - Heinigsolucoes

Hexagon Artefatos de Cimento Ltda	(48) 3039-8887 fernando@hexagonconcretos.com.br Luís Fernando www.hexagonconcretos.com.br ABTC
Pré-moldados Artelaje Ltda	(49) 3645-0208 artelaje.jp@gmail.com Jaison Piltz www.artelaje.ind.br | Instagram @artelajeltda | Facebook PreMoldadosArtelaje ABCP
Pedreira Vale do Selke Ltda	(47) 2102-0101 mauricio@valedoselke.com.br Mauricio Jose de Andrade www.valedoselke.com.br
Piramide Pré-Moldados	(48) 3343-1366 | 99949-8248 dagostini@dagostini.ind.br Rodrigo Alfredo Schmitt www.piramidesc.com.br | Instagram @piramidepremoldados Facebook - Piramidepremoldadossc Selo de Qualidade | PDE

Toniolo Pré-Moldados	(48) 2107-0119 tecnico01@toniolopremoldados.com.br Gisele Leite Dutra www.toniolopremoldados.com.br | Facebook - TonioloBlocosdeconcreto ABCP | PSQ | PBQP-H

São Paulo

ABTC –Associação Brasileira dos Fabricantes de Tubos de Concreto	(11) 94745-6426 atendimento.abtc@abtc.com.br Pedro Jorge Chama Neto www.abtc.com.br | Instagram @abtc.associacao | Facebook - abtc.associacao ABTC
Aca - Indústria, Comércio e Construção Ltda	(11) 4654-1188 acatubos@acatubos.com.br Luiz Sanches Boteon www.acatubos.com.br | Instagram @acatubos_ ABTC
Acacia Paulista	(11) 91149-1050 | 96172-0166 pisopaulista@uol.com.br José Peres www.pisospaulista.com.br | Instagram @ladriloshidraulicos.sbc

Adamá	(15) 3202-8170 cezarnadai@cimartex.com.br | contato@adamadesign.com.br Cezar www.adamadesign.com.br | Instagram @adama_design | Facebook - adamadesignbr
Admirato Revestimento Ltda	(11) 4418-4739 adm@admirato.com.br Estella Marta Pedroso Gabriolli www.admirato.com.br | Instagram @admiratorevestimentos | Facebook admirato revestimento 3D
Arablock Eireli	(16) 3324-7223 programacao@arablock.com.br Kaio de Oliveira www.arablock.com.br
Arevale	(12) 3646-2393 | 99627-3414 contato@arevale.com.br Márcio | Eduardo www.arevale.com.br | Instagram @arevale.artefatos PDE

ArtBlocos	(19) 3881- 1489 | (19) 98734-8221 contato@artblocos.com.br Darci Cazzela www.artblocos.com.br | Instagram @artblocos.com.br | Facebook artblocosvalinhos
Ateliê Z'Figueiredo	(11) 97593-8664 atelierzefigueiredo@yahoo.com.br Rodolfo Figueiredo Pires Cardoso www.zefigueiredo.com.br | Instagram @vasosfigueiredo
Atilaje Pré Moldados	(11) 99759-7446 contato@atilaje.com.br Wesley Henrique www.atilaje.com.br | Instagram @atilajepremoldados | Facebook @atilaje
Avaré Concreto Ltda	(14) 3732-1024 | (14) 99745-9840 sac@avareconcreto.com.br Edemir Neves Araujo Valim www.avareconcreto.com.br

AVR Pré-Moldados	(19) 3491-8375 | 98404-0303 comercial@avrconcreto.com.br Nobuaki Okaji Junior www.avrconcreto.com.br ISSO 9001 (em implatação)
Bancos de Concreto São Marcos	(16) 99999-4151 antoniooliveira-representante@hotmail.com Antonio Oliveira www.bancosparapraça.com.br
Blocasa Pré-Moldados de Concreto Ltda	(15) 3251-3279 contato@blocasapre.com.br Daniel Vieira www.blocasapre.com.br | Instagram @blocasapremoldados ABCP | ABTC | PSQ | PBQP-H
Blocos e Blocos	(14) 3223-2705 | 98115-7129 vendas@blocoseblocos.com.br | ric.blocoseblocos@gmail.com Richlinde Novais de Oliveira www.blocoseblocos.com.br | Facebook - blocosepisosdeconcreto | Instagram @blocoseblocos

Blocos Esgalha	(18) 3608-8555 | (18) 99694-1066 bruno.silva.esgalha@gmail.com Bruno Silva Esgalha www.blocosesgalha.com.br | Instagran @blocos_esgalha
Blocos Paulistano	(16) 3727-4120 | 98178-2900 vinicius-mendes@outlook.com Vinícius José Vieira Mendes www.blocos-paulistano.negocio.site | Instagram @blocospaulistano1986
Blocos Torati Ltda	(19) 3861-3411 vendas@blocostorati.com.br | franklin@blocostorati.com.br Comercial – Franklin de Oliveira www.blocostorati.com.br | Instagram @toratiblocosetubos | Facebook - Blocos Torati ABCP | PSQ/PBQP-H | Abilaje | Sinaprocim
Brastelha Telhas de Concreto Ltda	(11) 4648-6530 | 98717-3378 brastelha@brastelha.com.br | lucimarcomercial@brastelha.com.br Ricardo Elias Algranti | Lucimar Felisbino Pavin www.brastelha.com.br | Facebook - Brastelha | Instagran: @brastelha_telhadeconcreto

Casa do Concreto	(17) 99156-4713 | 99769-0472 | 3264-1234 contato@casadoconcreto.com.br Taisa de Almeida Silva Belila Gobette www.casadoconcreto.com.br | Facebook Casa do Concreto | Instagram @casadoconcreto
Calblock	(15) 32632450 | 99728-6266 | 9974-29105 claudete@calblock.com.br Claudete www.calblock.com.br | Instagram @calblockindustria ABCP | PSQ | PBQP-H
Cavan Pré Moldados S/A	(11) 96648-2640 | (11)3631-4800 eqambaro@cavan.com.br | comercial@cavan.com.br Pedro Massucato www.cavan.com.br
Cimartex	(15) 3222-2455 cezarnadai@cimartex.com.br | contato@cimartex.com.br Cezar www.cimartex.com.br | Instagram @cimartex | Facebook - Cimartex

Cimentpav Pisos Intertravados de Concreto	(15) 3274-1765 comercial@cimentpav.com.br Valdinei Lima Chaves www.cimentpav.com.br | Instagram @cimentpav | Facebook - cimentpav
Coberture Soluções	(16) 3262-3737 Sergio Roberto Calça www.coberture.com.br Facebook - Coberturesoluções | Instagram @coberture
Conclave Pisos	(11) 94752-3209 adriano@conclavepisos.com.br Adriano Marques www.conclavepisos.com.br | Instagram @conclavepisos
Concreto e Lar Katia Ruzza Construção e Lar	(11) 4417-1016 | 98292-0514 gerencia@concretoelar.com.br Katia Ruzza www.concretoelar.com.br | Facebook - Concretoelar | Instagram @concretolar

Copel Construções Industria e Comércio Ltda	(18) 3636-7200 | (18) 3636-7909 vendas@tuboscopel.com.br Caio Ferraz Junior www.tuboscopel.com.br | Facebook - Tuboscopel | Instagram @tuboscopel ABTC
Decorlit	(19) 99571-7377 | 3554-9060 | 99822-0869 guilherme@decorlit.com.br | mkt@decorlit.com.br Guilherme Bonfogo | Hugo Bonfanti www.decorlit.com.br | Instagram @decorlit | Facebook - Decorlit
Dibloco industria e Comercio de Artefatos de Cimentos Pré-Moldados e Materiais para Construção Ltda	(15) 3333-1010 | 396-2999 vendas@dibloco.com.br Henrique Augusto Segamarchi www.dibloco.com.br | Instagram @dibloco.artefatosdeconcreto ABCP | PSQ | PBQP-H
Dom Bosco Industria e Comercial Artefatos de Cimento Ltda	(19) 3871-1445 | 99122-9489 lajesdombosco@lajesdombosco.com.br Aderbal Cypriani Sanchez www.lajesdombosco.com.br

Ecobloco	(14) 99801-7465 contato@ecoblocobauru.com.br Leandro Sampaio Malini www.ecoblocobauru.com.br | Instagram @ecobloco | Facebook - Ecobloco
EcoVerde Pré Moldados	(11)3132-9464 erica@ecoverde.ind.br Eduardo Aparecido da Silva www.ecoverdepremoldados.com.br | Instagram @ecoberdepremoldados | Facebook - eco verde pré-moldados
Engebloc Industria de Pré Moldados Ltda	(19) 99842-7833 heudson@engebloc.com.br Raphael Petrucci Neto www.engebloc.com.br | Instagram @engeblocsolucoes | Facebook - engeblocsolucoes
Engetubo - Olivial Indústria e Comércio Ltda	(19) 3551-4200 engetubo@engetubo.com.br Raphael Petrucci Neto www.engetubo.com.br | Instagram @engetuboconcreto Facebook - Engetuboconcreto ABTC

Escalera Escadas e Pré Moldados Ltda	(11) 4028-0999 alexlourenco.escalera@gmail.com Lionete Vandeira da Silva www.escalera.com.br | Instagram @escalerapremoldados | Facebook - Escalera Escadas e Pre Moldados de Concreto
Facital Artefatos de Concreto Ltda	(11) 2256-5411 | 96163-5310 facital@uol.com.br Adriano Manuel Cavalheiro Campos Junior www.facital.com.br | Instagram @facitalelementosvazados PDE
Fermix Indústria e Comércio Ltda	(11) 2469-1666 vendas@fermixtubos.com.br Alírio Brasil Gimenez www.fermixtubos.com.br | Facebook - fermixtubos | Instagram @fermixtubos ABTC
Fortin Lajes	(11) 4035-2014 fortin-engenharia1@hotmail.com Fernanda Lima Instagram @fortin_lajes | Facebook Fortin Lajes PAQ Lajes | Sinaprocim

Fortmix Comércio de Concreto Ltda	(14) 3283-3311 fortmix@fortmix.com Luiz Carlos Leoni www.fortmix.com
Glasser Pisos e Premoldados Ltda	(11) 2488-9199 | 99690-9199 sac@glasser.com.br Luciano Lima www.glasser.com.br | Instagram @glasserblocosepisos | Facebook - Glasserblocos ISO9001 | Certificação de Produto | ABCP | PSQ | PBQP-H
Geoblocos Comércio e Industria de Artefatos de Cimento ltda	(11) 4705-2089 vendas@geoblocos.com Erasmo Andrade Ribeiro www.geoblocos.ind.br ABCP | PSQ | PBQP-H
Guarani Indústria, Comércio e Serviços Ltda	(11) 2436-1341 comercial1@guaranitubos.com.br Jener José Silveira www.guaranitubos.com.br ABTC | ABCP | PSQ | BQP-H

Icocital	(15) 3273-1291 | (15) 3273-1660 | (15) 98117-9822 icocital@icocital.com.br Josué de Camargo www.icocital.com.br | Instagram @icocital | Facebook - icocital.artefatosdeconcreto Laboratório proprio
Idec Blocos	(11) 4186-2013 | 94725-0275 contato@idecblocos.com.br Eulina Matos Andrade www.idecblocos.com.br | Instagram @idec.blocos
Inova Concreto	(13) 3864-2004 | 3864-2032 comercial@inovaconcreto.com.br Anderson www.inovaconcreto.com.br | Instagram @inovaconcreto | Facebook inovaconcreto ABCP | PSQ | PBQP-H
IPT Indústria de Postes Teixeira Ltda	(17) 3827-9100 fernando@iptteixeira.com.br Vilmar Teixeira www.iptteixeira.com.br | Instagram @iptteixeira ABTC

Jesus de Mari	(11) 4416-6890 sac@jesusdemari.com.br | paola@jesusdemari.com.br Jesus de Mari | Paola www.jesusdemari.com.br | Instagram @gjesusdemariconcreto Facebook - Jesusdemar
JHCM Artefatos de Cimento	(17) 3500-0114 vendas@jhcmtubos.com.br José Henrique Caldeira Marques www.jhcmtubos.com.br ABTC
Kaped Blocos Comércio e Indústria EIRELI	(14)3813-3303 | 99881-1889 comercial@kapedblocos.com.br Pedro Fernandes | Antônio Carlos www.kapedblocos.com.br | Instagram @kapedblocos
Ladrilhos Rochbeton	(11) 4138-1015 rb.ltda@uol.com.br | vendas@rochbeton.com.br Sergio Souza Borges www.rochbeton.com.br | Instagram @ladrilosrochbeton | Facebook ladrilhosrochbeton Ensaio diversos (Falcão Bauer)

Lajes Imperial	(15) 3238-8900 imperial@lajesimperial.com.br Eraldo Riva Campelo www.lajesimperial.com.br | Instagram e Facebook @lajesimperial Abilaje | Sinaprocim
Lajes Margutti	(19) 98983-6668 rodrigo@lajesmargutti.com.br Renato Margutti www.lajesmargutti.com.br | Instagram e Facebook @lajesmargutti Abilaje
Lajes Masteo	(11)2012-7001 | 94780-0205 contato@lajesmasteo.com.br Hércules Teodoro www.lajesmasteo.com.br PAQ Lajes | Sinaprocim
Lajes Mediterrânea	(19) 3306-9211 lajes.comercial@terra.com.br Rubens Kenethi Claro www.mediterranea.com.br | Instagram lajes.comercial@terra.com.br | Facebook - lajesmediterraneataquaral PDE | PAQ Lajes

Lajes Tamoyo	(14) 3408-2600 contato@lajestamoyo.com.br Victor Henrique Raimundo www.lajestamoyo.com.br | Instagram @tamoyo.br | Facebook - Lajes Tamoyo PSQL
Lajes Veneza Marcio Rodrigo Zucherato ME	(19) 3654-1460 marcio@lajesveneza.com.br Marcio Rodrigo Zucherato www.lajesveneza.com.br | Facebook - Lajes-Veneza
Macpav Pisos de Concreto	(16) 99996-0082 | (16) 99281-1830 contato@macpav.com.br Matheus Guagneli Cintra Instagram @macpavpisos
Meribá Engenharia e Industria	(14) 3451-4545 vendas@meribatubos.com.br Vitor Gazola www.meribatubos.com.br ABTC

MF Blocos Indústria e Comércio Eireli	(19) 3246-1995 vendas@dibloco.com.br ABCP | PSQ | PBQP-H
Modanez Indústria e Comércio de Artefatos de Cimento Ltda	(15) 3263-1129 | 3263-3332 comercial@modanez.com.br Giovanna Meirelles Modanez www.modanez.com.br PDE
Molduras Moldlev	(19) 99620-01041 | (19) 9823-2115 contato.vendas@moldlev.com.br Joao José dos Santos www.moldlev.com.br | Instagram @moldlevmolduras | Facebook - Moldlev
Noromix Concreto S/A	(17) 3426-7500 paulo.homsi@noromix.com.br | isabelle.barbosa@noromix.com.br Paulo Sergio Homsi Mortari www.noromix.com.br ABTC

Nova Era Drenagem e Pré Moldados	(15) 98809-3312 projetos@novaeradrenagem.com.br Luiz Carlos Fontebasso www.novaeradrenagem.com.br | Instagram @novaeradrenagem | Facebook - Novaeragrupo
Oficina YBY	(15) 3202 - 7877 contato@oficinayby.com.br Cezar www.oficinayby.com.br | Instagram @oficinayby | Facebook - Oficinayby
Panorama	(18) 3871-3000 | 98115-9172 paulo@premoldadospanorama.com.br Angelo Pereira Fagundes www.premoldadospanorama.com.br ABCP
Pavipisos Artefatos de Concreto Ltda	(19) 99748-0808 matheus@pavipisos.com.br Matheus Santos Araujo www.pavipisos.com.br | Instagram @pavipisos

Presto Blocos e Pisos de Concreto Ltda	(11) 97629-1799 anacarolina.tiberio@presto.in.br Luiz Paulo Lopes Calvo www.presto.ind.br | Instagram @prestoblocosepisos Facebook - Prestoblocosepisosdeconcreto ABCP | PSQ | PBQP-H
R&M Comércio de Artefatos de Cimento Ltda	(19) 3265-1097 | 99627-1320 | 99648-3801 | 99636-0729 orcamento@rmartefatosdeconcreto.com.br | contatosrm01@gmail.com Vicente Paulo dos Reis
RibTubos Artefatos de Concreto Ltda	(16) 2111-4444 vendas@ribtubos.com.br Julio Paez www.ribtubos.com.br ABTC
Riocon Ind. Artefatos de Concreto Ltda ME	(17) 9977-34661 | 9821-43030 rioconbconcreto@hotmail.com Marcelo Chamas

Rondon Cochos	(18) 3021-1286 | (18) 99713-7881 contato@rondoncochos.com.br Ozeias dos Santos www.rondoncochos.com.br | Instagram @rondoncochos | Facebook - Rondoncochos
SB Pré- Moldados	(19) 97157-7859 sb.arqconstrucao@gmail.com Sergio Donizete dos Santos Junior www.sbarquitetura.net | Instagram e Facebook @sbarquiteturaconstrucao
Sarro Arte e Artesanato Ltda	(19) 99690-6227 | (18) 98173-3010 adeliosarro@hotmail.com Adelio Sarro Sobrinho www.sarro.net
Scirocco Artefatos de Cimento	(19) 99950-6321 tiago.santos@sciroccoartefatos.com.br Simone dos Santos Antonio Pires www.sciroccoartefatos.com.br | Instagram @sciroccoartefatos | Facebook sciroccoartefatosdecimeto

Solin Blocos	(11) 4654-3663 | 4554-2931 fabio@solinblocos.com.br Selvis Sciunitti Silva www.solinblocos.com.br ABCP
Tatu Premoldados Ltda	(19) 3446-9000 contato@tatu.com.br Guilherme de Nadai www.tatu.com.br | Instagram @tatu_premoldados | Facebook - Tatulimeira PSQ | PBQP-H | PAQ Lajes | Sinaprocim | ABCP
Tegofort	(17) 98124-9856 tegofort@tegofort.com.br Valdir Jossé Calça www.tegofort.com.br | Instagram @tegofort-telhasdecocreto CCB
Tinari Blocos de Concreto	(11) 4330-3477 | (11) 98957-9131 tinari@tinari.com.br Simone Tinari Abdalla www.tinari.com.br | Instagram @tinariblocos ABCP | PBQP

Ultraforte Blocos de Concreto	(17) 3218-2178 ultraforti1@hotmail.com Robson Ricardo Soldeira Penna www.ultraforteblocos.com.br ABCP
Valguará Industria e Comercio de Artefatos de Cimento Eireli	(12) 3132-3122 claudio.biagi@valguara.com.br Claudio Alves Biagi www.valguara.com.br | Instagram @valguara | Facebook - Valguaraartefatos ABCP | PSQ | PBQP-H
Viganova	(19) 99765-4913 miguel@viganova.com.br Miguel Pizarro Jr. www.viganova.com.br PAQ Lajes/Sinaprocim
Tocantins	
Piettra Revest	(63) 98431-2568 pietrarevest@gmail.com Antonio Ricardo Oliveira de Morais Instagram @piettrarevest

Premais Fabricação de
Pré Moldados Eireli

(63) 98111-8111 | 3217-7000
vendas@novaprecil.com.br
Breno Palhares Barbosa | Jose Nelson
www.novaprecil.com.br | Instagram @novaprecil | Facebook - novaprefacil

FICHA TÉCNICA

Coordenação

Erika Mota
Filipe Honorato

Produção | Revisão

Anderson Oliveira
Bruna Toscano
Carlos Eduardo Miranda
Caroline Yumi da Silva
Daniel de Luccas
Eduardo d' Ávila
Erika Mota
Filipe Honorato
Ricardo Moschetti

Entrevistas

Amanda Vianna
Renata Carvalho

Apoio

Rose Marie Schettino

Editoração

Karen Corrêa

QUER PARTICIPAR DESSE CATÁLOGO? ENTRE EM CONTATO CONOSCO

(31) 99975-8011

erika.mota@abcp.org.br

INICIATIVA

Associação Brasileira de Cimento Portland

mundo concreto

PATROCÍNIO

CIMENTO apodi

FORMA FORTE
SOLUÇÕES CONSTRUTIVAS

PARCEIROS:

ABNT ASSOCIAÇÃO BRASILEIRA DE NORMAS TÉCNICAS

ABTC ASSOCIAÇÃO BRASILEIRA DOS FABRICANTES DE TUBOS DE CONCRETO

ABRASPLAC
ASSOCIAÇÃO BRASILEIRA DO SEGMENTO DE PLACAS CIMENTÍCIAS PARA REVESTIMENTOS

ASSOCIAÇÃO BRASILEIRA DA INDÚSTRIA DE LAJES Abilaje

ASSOCIAÇÃO BlocoBrasil

CAU/SP Conselho de Arquitetura e Urbanismo de São Paulo

CREA-GO Conselho Regional de Engenharia e Agronomia de Goiás

PROGRAMA E DESENVOLVIMENTO EMPRESARIAL
Indústria de Blocos de Concreto para Piso e Alvenarias

Sinaprocim Sinprocim
FILIADO FUNDADOR FIESP

SINPROCIM-BA
SINDICATO DA INDÚSTRIA DE PRODUTOS DE CIMENTO NO ESTADO DA BAHIA